



ΕΛΛΗΝΙΚΗ ΔΗΜΟΚΡΑΤΙΑ  
ΠΕΡΙΦΕΡΕΙΑ ΘΕΣΣΑΛΙΑΣ  
ΓΡΑΜΜΑΤΕΙΑ ΠΕΡΙΦΕΡΕΙΑΚΟΥ ΣΥΜΒΟΥΛΙΟΥ

Λάρισα 29-07-2015  
Αριθμ. Πρωτ: 738

**ΑΠΟΣΠΑΣΜΑ ΠΡΑΚΤΙΚΟΥ 07/28-07-2015**

**ΘΕΜΑ 2ο: Έγκριση της Β΄ Φάσης του Επιχειρησιακού Προγράμματος Περιφέρειας Θεσσαλίας 2014-2019.**

Την Τρίτη 28-07-2015 και ώρα 7:00 μ.μ. στην Περιφέρεια Θεσσαλίας (στην αίθουσα συνεδριάσεων του Περιφερειακού Συμβουλίου) συνήλθε το Περιφερειακό Συμβούλιο μετά την έγγραφη πρόσκληση με αριθμό πρωτ. 702/22-07-2015 του Προέδρου του Περιφερειακού Συμβουλίου, παρόντων του Περιφερειάρχη Θεσσαλίας κ. Αγοραστού Κωνσταντίνου, των Αντιπεριφερειάρχων Π.Ε. Λάρισας κ. Παπαδημόπουλου Δημητρίου, Π.Ε. Καρδίτσας κ. Τσιάκου Βασιλείου, Π.Ε. Τρικάλων κ. Μιχαλάκη Χρήστου, Π.Ε. Μαγνησίας & Σποράδων κας Κολυνδρίνη Δωροθέας και των Θεματικών Αντιπεριφερειάρχων κ. Κοπάνα Αργύρη, κας Μαμάρα Μαρίας, κ. Μπάρδα Κων/νου, κ.Τσίγκα Γεωργίου και κ. Ψαχούλα Ορέστη.

Προεδρεύων ο κ. Παπαχαραλάμπους Γρηγόριος.

Αντιπρόεδρος η κα. Τσαλίκη Νερατζούλα και

Γραμματέας ο κ. Πουτσιάκας Νικόλαος.

Ειδικοί Γραμματείς οι υπάλληλοι της Περιφέρειας Θεσσαλίας κα. Ζησιάδη Ευαγγελία και κα. Τσιαντούλη Ευγενία.

Στη συνεδρίαση παρευρέθηκαν οι παρακάτω Περιφερειακοί Σύμβουλοι:

1	Αναγνωστόπουλος Βασίλειος	Παρών	28	Μπίλλης Απόστολος	Παρών
2	Αναγνωστόπουλος Δημήτριος	Παρών	29	Μπούτας Ευάγγελος	<b>Απών</b>
3	Αναστασόπουλος Στυλιανός	<b>Απών</b>	30	Μπουτίνας Ιωάννης	Παρών
4	Γακόπουλος Χρήστος	Παρών	31	Νοτόπουλος Ευάγγελος	Παρών
5	Δεσπόπουλος Κων/νος	<b>Απών</b>	32	Νούσιος Κων/νος	Παρών
6	Διώτη Ηρώ	Παρούσα	33	Ντούρος Ευστάθιος	Παρών
7	Ηλιόπουλος Παναγιώτης	<b>Απών</b>	34	Παιδής Αθανάσιος	<b>Απών</b>
8	Ιακωβάκης Ευθύμιος	<b>Απών</b>	35	Παπαχαραλάμπους Γρηγόριος	Παρών
9	Ιγγλέσης Γρηγόριος	Παρών	36	Πινκάς Βασίλειος	Παρών
10	Καλομπάτσιος Χρήστος	Παρών	37	Πλωμαρίτης Νικόλαος	Παρών
11	Καλούτσας Αρτέμιος	Παρών	38	Πουτσιάκας Νικόλαος	Παρών
12	Καλτσογιάννης	Παρών	39	Ρεντζιάς Ευθύμιος	Παρών

	Γεώργιος				
13	Καραμπάτσας Κων/νος	Παρών	40	Σάκκας Γεώργιος	Παρών
14	Κίτσιος Γεώργιος	Παρών	41	Σταμπουλής Γεώργιος	<b>Απών</b>
15	Κόκκαλη-Κουβέλη Γεωργία	Παρούσα	42	Τσαλίκη Νερατζούλα	Παρούσα
16	Κολίτσας Απόστολος	Παρών	43	Τσίγκας Γεώργιος	Παρών
17	Κοπάνας Αργύριος	Παρών	44	Τσιλιμίγκας Νικόλαος	<b>Απών</b>
18	Λαδόπουλος Γεώργιος	Παρών	45	Τσόγια Σταυρούλα	<b>Απούσα</b>
19	Λιακούλη Ευαγγελία	Παρούσα	46	Τύμπας Κων/νος	<b>Απών</b>
20	Λιούπας Νικόλαος	Παρών	47	Χαλάτσης Αστέριος	Παρών
21	Λιούπης Αθανάσιος	Παρών	48	Χαλέβας Κων/νος	Παρών
22	Λούμας Γεώργιος	Παρών	49	Χατζόπουλος Βασίλειος	Παρών
23	Λουφόπουλος Δημήτριος-Χρήστος	Παρών	50	Χρυσοβελώνη Μαρίνα	<b>Απούσα</b>
24	Μαμάρα Μαρία	Παρούσα	51	Ψαχούλας Ορέστης	Παρών
25	Μάττας Γεώργιος	Παρών			
26	Μπάρδας Κωνσταντίνος	Παρών			
27	Μπέμπης Απόστολος	Παρών			

Ενώ βρισκόταν σε νόμιμη απαρτία παρουσιάστηκε το θέμα ημερησίας διάταξης της τακτικής συνεδρίασης του Περιφερειακού Συμβουλίου Θεσσαλίας: *Έγκριση της Β΄ Φάσης του Επιχειρησιακού Προγράμματος Περιφέρειας Θεσσαλίας 2014-2019.*

Το λόγο πήρε ο Περιφερειάρχης Θεσσαλίας κ. Αγοραστός Κωνσταντίνος και

### **Εισηγήθηκε**

Να εγκριθεί από το Περιφερειακό Συμβούλιο η Β΄ Φάση του Επιχειρησιακού Προγράμματος Περιφέρειας Θεσσαλίας 2014-2019.

Το Περιφερειακό Συμβούλιο μετά από διαλογική συζήτηση και ψηφοφορία λαμβάνει υπόψη τις προτάσεις και

### **Αποφασίζει**

Να εγκρίνει τη Β΄ Φάση του Επιχειρησιακού Προγράμματος Περιφέρειας Θεσσαλίας 2014-2019, όπως αυτό αποτυπώνεται στο παράρτημα της απόφασης.

Εγκρίνει κατά πλειοψηφία την απόφαση.

Υπέρ ψήφισαν τριάντα έξι (36) μέλη.

Κατά ψήφισαν οι κ.κ. Διώτη Ηρώ, Λούμας Γεώργιος, Ντούρος Ευστάθιος και Χαλάτσης Αστέριος

Η παρούσα απόφαση έλαβε **α.α. 94.**

**Ο Πρόεδρος  
Του Περιφερειακού Συμβουλίου  
Γρηγόρης Παπαχαραλάμπους**

# **ΠΑΡΑΡΤΗΜΑ**

**ΕΛΛΗΝΙΚΗ ΔΗΜΟΚΡΑΤΙΑ  
ΠΕΡΙΦΕΡΕΙΑ ΘΕΣΣΑΛΙΑΣ  
ΔΙΕΥΘΥΝΣΗ ΑΝΑΠΤΥΞΙΑΚΟΥ ΠΡΟΓΡΑΜΜΑΤΙΣΜΟΥ**

**ΕΠΙΧΕΙΡΗΣΙΑΚΟ ΠΡΟΓΡΑΜΜΑ  
ΠΕΡΙΦΕΡΕΙΑΣ ΘΕΣΣΑΛΙΑΣ**

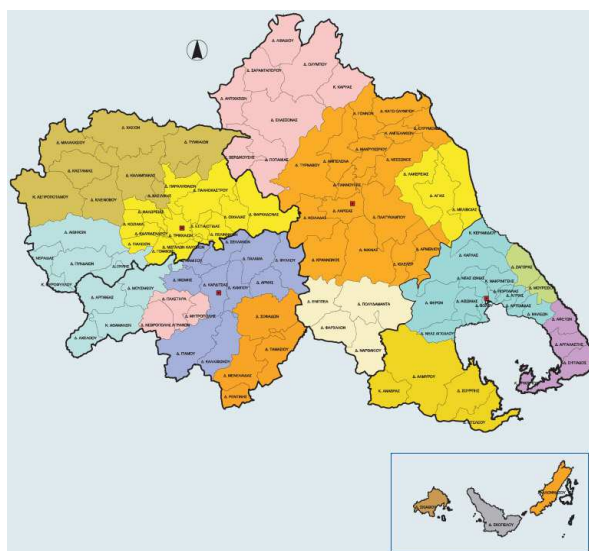

**Β' ΦΑΣΗ  
ΕΠΙΧΕΙΡΗΣΙΑΚΟΣ ΣΧΕΔΙΑΣΜΟΣ**

**2014-2019**

**ΕΚΤΕΛΕΣΤΙΚΗ ΕΠΙΤΡΟΠΗ ΠΕΡΙΦΕΡΕΙΑΣ ΘΕΣΣΑΛΙΑΣ  
Δ/ΣΗ ΑΝΑΠΤΥΞΙΑΚΟΥ ΠΡΟΓΡΑΜΜΑΤΙΣΜΟΥ ΠΕΡΙΦΕΡΕΙΑΣ ΘΕΣΣΑΛΙΑΣ**

## **ΕΙΣΑΓΩΓΙΚΟ ΚΕΦΑΛΑΙΟ**

- Όργανα και Διαδικασίες Κατάρτισης
- Όργανα και Διαδικασίες Παρακολούθησης

## **ΕΝΟΤΗΤΑ 1: ΣΤΡΑΤΗΓΙΚΟΣ ΣΧΕΔΙΑΣΜΟΣ**

### Κεφάλαιο 1.1: ΣΥΝΟΠΤΙΚΗ ΠΕΡΙΓΡΑΦΗ – ΑΞΙΟΛΟΓΗΣΗ ΤΗΣ ΥΦΙΣΤΑΜΕΝΗΣ ΚΑΤΑΣΤΑΣΗΣ

- 1.1.1. Η γενική εικόνα της περιοχής της Περιφέρειας και της Περιφέρειας ως Οργανισμού.
- 1.1.2. Η περιοχή της Περιφέρειας και οι κάθετες υπηρεσίες στο θεματικό τομέα «Περιβάλλον και ποιότητα ζωής».
- 1.1.3. Η περιοχή της Περιφέρειας και οι κάθετες υπηρεσίες στο θεματικό τομέα «Κοινωνική Μέριμνα, Υγεία, Εκπαίδευση, Δια Βίου Μάθηση, Πολιτισμός και Αθλητισμός».
- 1.1.4. Η περιοχή της Περιφέρειας και οι κάθετες υπηρεσίες στο θεματικό τομέα «Οικονομία και απασχόληση».
- 1.1.5. Η οργάνωση και λειτουργία της Περιφέρειας και οι οριζόντιες υπηρεσίες.

### Κεφάλαιο 1.2: ΚΑΘΟΡΙΣΜΟΣ ΤΗΣ ΣΤΡΑΤΗΓΙΚΗΣ ΤΗΣ ΠΕΡΙΦΕΡΕΙΑΣ

- 1.2.1. Το όραμα και οι αρχές της Περιφέρειας
- 1.2.2. Η στρατηγική της Περιφέρειας
- 1.2.3. Οι Άξονες, τα Μέτρα & οι Στόχοι του Στρατηγικού Σχεδίου

## **ΕΝΟΤΗΤΑ 2: ΕΠΙΧΕΙΡΗΣΙΑΚΟΣ ΣΧΕΔΙΑΣΜΟΣ, ΟΙΚΟΝΟΜΙΚΟΣ ΠΡΟΓΡΑΜΜΑΤΙΣΜΟΣ ΚΑΙ ΔΕΙΚΤΕΣ ΠΑΡΑΚΟΛΟΥΘΗΣΗΣ ΚΑΙ ΑΞΙΟΛΟΓΗΣΗΣ**

### Κεφάλαιο 2.1: ΕΠΙΧΕΙΡΗΣΙΑΚΟΣ ΣΧΕΔΙΑΣΜΟΣ-ΣΧΕΔΙΑ ΔΡΑΣΗΣ (ΣΤΟΧΟΙ ΚΑΙ ΔΡΑΣΕΙΣ)

### Κεφάλαιο 2.2: ΠΕΝΤΑΕΤΗΣ ΠΡΟΓΡΑΜΜΑΤΙΣΜΟΣ ΤΩΝ ΔΡΑΣΕΩΝ

- 2.2.1. Πενταετής προγραμματισμός και κωδικοποίηση των δράσεων
- 2.2.2. Εκτίμηση των εσόδων και των πηγών χρηματοδότησης για την υλοποίηση των δράσεων
- 2.2.3. Κατανομή των εσόδων στα έτη για την κάλυψη των δαπανών των δράσεων

### Κεφάλαιο 2.3 ΟΙΚΟΝΟΜΙΚΟΣ ΠΡΟΓΡΑΜΜΑΤΙΣΜΟΣ ΚΑΙ ΧΡΗΜΑΤΟΔΟΤΙΚΟΙ ΠΙΝΑΚΕΣ ΤΟΥ ΕΠΙΧΕΙΡΗΣΙΑΚΟΥ ΠΡΟΓΡΑΜΜΑΤΟΣ

### Κεφάλαιο 2.4. ΔΕΙΚΤΕΣ ΠΑΡΑΚΟΛΟΥΘΗΣΗΣ ΚΑΙ ΑΞΙΟΛΟΓΗΣΗΣ ΤΟΥ ΕΠΙΧΕΙΡΗΣΙΑΚΟΥ ΠΡΟΓΡΑΜΜΑΤΟΣ

# ΕΙΣΑΓΩΓΗ

Με το άρθρο 268 του Ν. 3852/2010 (Πρόγραμμα Καλλικράτης), θεσπίστηκε για πρώτη φορά, η υποχρέωση κατάρτισης πενταετών Επιχειρησιακών Προγραμμάτων από τους Ο.Τ.Α. β βαθμού.

Το Υπουργείο Εσωτερικών (ΥΠ.ΕΣ.Δ.Δ.Α) με σχετικές Υπουργικές Αποφάσεις (ΥΑ 74754/ 30-10-2010 και 35829 ΦΕΚ 2642/6-10-2014) καθορίζει το περιεχόμενο, τη δομή, τον τρόπο υποβολής, τα όργανα και τη διαδικασία κατάρτισης, παρακολούθησης και αξιολόγησης των Επιχειρησιακών Προγραμμάτων των Οργανισμών Τοπικής Αυτοδιοίκησης (Ο.Τ.Α) β' βαθμού»

Οι παραπάνω θεσμικές ρυθμίσεις αποσκοπούν στην εισαγωγή μόνιμων εσωτερικών διαδικασιών και συστημάτων προγραμματισμού στην αιρετή Περιφέρεια. Στόχος είναι η διαδικασία του προγραμματισμού, της παρακολούθησης και της μέτρησης των αποτελεσμάτων των δράσεων της Περιφέρειας, να αποτελέσει μια σταθερή εσωτερική λειτουργία, στην οποία θα συμμετέχει σε όλες τις φάσεις, με συγκεκριμένο ρόλο, το ανθρώπινο δυναμικό της.

Αρμόδια όργανα:

A. Θεσμικά όργανα

- Εκτελεστική επιτροπή
- Περιφερειακή επιτροπή Διαβούλευσης

B. Υπηρεσιακές Μονάδες

- Διεύθυνση Αναπτυξιακού Προγραμματισμού

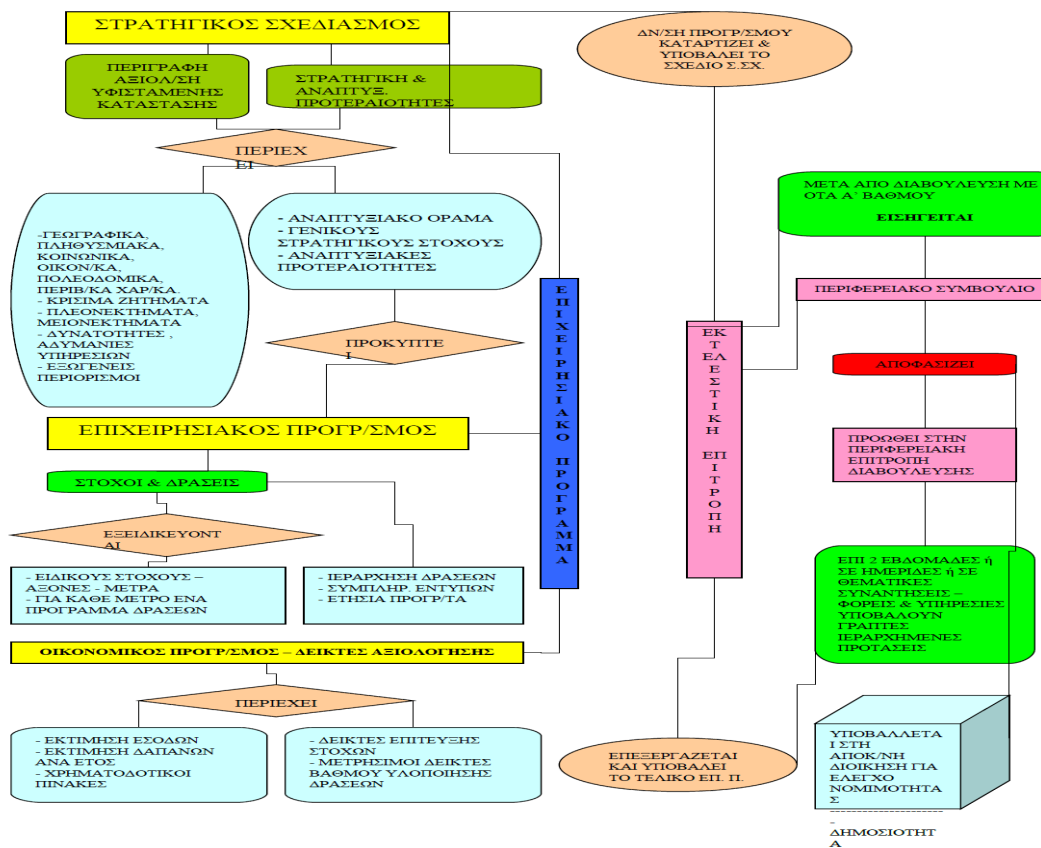

Τον Ιούνιο 2015 εγκρίθηκε με την αριθμ. 6/30-6-2015 (ΑΔΑ ΒΜΟ67ΛΡ-ΠΟΨ) Απόφαση του Περιφερειακού Συμβουλίου η Α' φάση του Επιχειρησιακού Προγράμματος Θεσσαλίας για την περίοδο 2014-2019 / - Στρατηγικός Σχεδιασμός, η οποία περιλαμβάνει:

- Τη γενική εικόνα της περιοχής της Περιφέρειας και της Περιφέρειας ως Οργανισμού.
- Την υφιστάμενη κατάσταση και τις κάθετες υπηρεσίες στο θεματικό τομέα «Περιβάλλον και ποιότητα ζωής».
- Την υφιστάμενη κατάσταση και τις κάθετες υπηρεσίες στο θεματικό τομέα «Κοινωνική Μέριμνα, Υγεία, Εκπαίδευση, Δια Βίου Μάθηση, Πολιτισμός και Αθλητισμός».
- Την υφιστάμενη κατάσταση και τις κάθετες υπηρεσίες στο θεματικό τομέα «Οικονομία και απασχόληση».
- Την οργάνωση και λειτουργία της Περιφέρειας και οι οριζόντιες υπηρεσίες.
- Τον καθορισμό της Στρατηγικής της Περιφέρειας
- Το όραμα και τις αρχές της Περιφέρειας
- Τη στρατηγική της Περιφέρειας

Σε συνέχεια της Α' φάσης, η οποία αποτέλεσε αντικείμενο δημόσιας διαβούλευσης από τις 06-07-2015 στην επίσημη ιστοσελίδα της Περιφέρειας, το Επιχειρησιακό Πρόγραμμα, και συζητήθηκε στην Επιτροπή Διαβούλευσης στις 24 Ιουλίου 2015, εξειδικεύτηκε σε συνεργασία με τις υπηρεσίες και τα Νομικά Πρόσωπα της Π. Θεσσαλίας σε επίπεδο στρατηγικής, ακολουθώντας μία βαθμιαία ανάπτυξη που καταλήγει σε δράσεις. Οι δράσεις αυτές εμπεριέχουν ομοειδή έργα και ενέργειες ώστε να εξυπηρετούν τους γενικούς και ειδικότερους στρατηγικούς στόχους και ιεραρχούνται κατά προτεραιότητα, στοιχειοθετώντας τον Επιχειρησιακό Προγραμματισμό της Περιφέρειας. Λαμβάνοντας δε υπόψη τους διαθέσιμους πόρους (ανθρώπινο δυναμικό και χρηματοδοτικά εργαλεία όπως ισχύουν μέχρι σήμερα) ο Επιχειρησιακός Προγραμματισμός συνδέεται με ένα χρηματοδοτικό πλαίσιο με χρονικό ορίζοντα το έτος 2019, που αποτελεί τον Οικονομικό Προγραμματισμό της Περιφέρειας.

Το Επιχειρησιακό Πρόγραμμα συντάχθηκε λαμβάνοντας υπόψη τα παρακάτω:

- 1) Το Ν. 3852/ 2010 (ΦΕΚ 87 Α'/ 7-6-2010) «Νέα Αρχιτεκτονική της Αυτοδιοίκησης και της Αποκεντρωμένης Διοίκησης – Πρόγραμμα Καλλικράτης»
- 2) Το ΦΕΚ 2642/6 Οκτ 2014, Απόφαση αρ.35829/2014
- 3) Το Π.Δ. 129/27-12-2010 «Οργανισμός της Περιφέρειας Θεσσαλίας».

Το Επιχειρησιακό Πρόγραμμα της Περιφέρειας Θεσσαλίας αποτελεί μία συνειδητή επιλογή που βασίζεται

α) στη διαπιστωμένη αναγκαιότητα σύνταξης ρεαλιστικών και υλοποιήσιμων επιχειρησιακών προγραμμάτων, λαμβάνοντας υπόψη τα μέχρι στιγμής χρηματοδοτικά δεδομένα

β) στο διαχειριστικό πλαίσιο που επιβάλλεται από το δημοσιονομικό σύστημα για την εφαρμογή των πολιτικών και δράσεων.

Ειδικότερα, σαφής προτεραιότητα δίδεται στην αποπληρωμή οικονομικών υποχρεώσεων περατωθέντων έργων και ακολούθως, στην ολοκλήρωση και αποπληρωμή των συνεχιζόμενων έργων.

Συνολικά, το παρόν αποτελεί την Β' Φάση του Επιχειρησιακού Προγράμματος της Περιφέρειας Θεσσαλίας 2014-2019, περιεχόμενο του οποίου είναι ο Επιχειρησιακός και ο Οικονομικός Προγραμματισμός της Περιφέρειας, σύμφωνα με το ισχύον θεσμικό πλαίσιο.



## **ΕΝΟΤΗΤΑ 2: ΕΠΙΧΕΙΡΗΣΙΑΚΟΣ ΣΧΕΔΙΑΣΜΟΣ, ΟΙΚΟΝΟΜΙΚΟΣ ΠΡΟΓΡΑΜΜΑΤΙΣΜΟΣ ΚΑΙ ΔΕΙΚΤΕΣ ΠΑΡΑΚΟΛΟΥΘΗΣΗΣ ΚΑΙ ΑΞΙΟΛΟΓΗΣΗΣ**

### **Κεφάλαιο 2.1: ΕΠΙΧΕΙΡΗΣΙΑΚΟΣ ΣΧΕΔΙΑΣΜΟΣ-ΣΧΕΔΙΑ ΔΡΑΣΗΣ (ΣΤΟΧΟΙ ΚΑΙ ΔΡΑΣΕΙΣ)**

#### **2.1.1. Όραμα και Στρατηγική**

Όραμα της Περιφέρειας για την περίοδο 2014-2020, είναι

**«ισχυρή και καινοτόμος οικονομία στην Ευρώπη, με επίκεντρο τον άνθρωπο και το περιβάλλον, μέσω της έξυπνης, βιώσιμης και χωρίς αποκλεισμούς ανάπτυξης».**

Στρατηγικός Στόχος της Περιφέρειας, όπως αυτός προκύπτει από το Αναπτυξιακό όραμα της Περιφέρειας για το μέλλον της ως Περιφέρεια της Ευρωπαϊκής Ένωσης, στο πλαίσιο της Ευρωπαϊκής Πολιτικής Συνοχής και είναι

**«ισχυρή και καινοτόμος οικονομία στην Ευρώπη, με επίκεντρο τον άνθρωπο και το περιβάλλον, μέσω της έξυπνης, βιώσιμης και χωρίς αποκλεισμούς ανάπτυξης».**

Η Περιφέρεια Θεσσαλίας θα αξιοποιήσει το σύνολο των πόρων που της αναλογούν από όλα τα Διαρθρωτικά Ταμεία και τους Εθνικούς Πόρους του Προγράμματος Δημοσίων Επενδύσεων.

Αναλυτικότερα, οι πόροι χρηματοδότησης των Αξόνων-Στόχων-Μέτρων είναι:

- Οι Επενδυτικές Προτεραιότητες του Περιφερειακού Επιχειρησιακού Προγράμματος Θεσσαλίας.
- Οι Επενδυτικές Προτεραιότητες των Τομεακών Επιχειρησιακών Προγραμμάτων Εθνικής Εμβέλειας.
- Εθνικοί Πόροι του Προγράμματος Δημοσίων Επενδύσεων που καλύπτουν κυρίως:
  - ο δαπάνες επαναλαμβανόμενων Δράσεων (συντηρήσεις, ηλεκτροφωτισμοί, αποχιονισμούς κλπ)
  - ο δαπάνες για έργα και δράσεις που δεν έχουν τη δυνατότητα ένταξης σε συγχρηματοδοτούμενα έργα
  - ο δαπάνες για έργα και δράσεις προετοιμασίας (ωρίμανσης) έργων
- Πόροι από προγράμματα διακρατικών διαπεριφερειακών συνεργασιών απευθείας χρηματοδοτούμενα από την Ευρωπαϊκή Ένωση.

### **2.2.1. Άξονες – Μέτρα – Στόχοι του Επιχειρησιακού Προγράμματος**

Η στρατηγική της Περιφέρειας οργανώνεται σε τέσσερις άξονες, με τους αντίστοιχους Στόχους.

#### **Άξονας 1ος «Περιβάλλον και ποιότητα ζωής»**

Ο άξονας προκύπτει από την ανάγκη ολοκλήρωσης των Μεταφορικών και Περιβαλλοντικών Υποδομών και έργων της Περιφέρειας. Στρατηγικοί στόχοι είναι η Συμπλήρωση και Ολοκλήρωση Μεταφορικών Υποδομών στην Περιφέρεια και η Προστασία του Περιβάλλοντος και των Φυσικών Πόρων.

Στον άξονα 1 περιλαμβάνονται τα παρακάτω Μέτρα και Στόχοι.

#### **Υποδομές**

Το μέτρο αφορά την ενίσχυση της ενδοπεριφερειακής και διαπεριφερειακής κινητικότητας, μέσω της σύνδεσης δευτερευόντων και τριτευόντων κόμβων, τουριστικών αξόνων και παρακάμψεων καθώς και την ανάπτυξη και βελτίωση συστημάτων μεταφοράς. Στο μέτρο υπάγονται οι συντηρήσεις των μεταφορικών και λοιπών υποδομών της Θεσσαλίας και η διασφάλιση της ασφάλειας των μεταφορών. Επιπλέον, η ολοκλήρωση της οικιστικής οργάνωσης πόλεων και οικισμών, μέσω της εκπόνησης σχετικών χωροταξικών μελετών, μέσω αναπλάσεων, μέσω της περιβαλλοντικής, πολιτιστικής ή άλλου τύπου ανάδειξης και αξιοποίησης περιοχών και πόρων. Επιπλέον, στόχος είναι η βελτιστοποίηση των υπηρεσιών της Περιφέρειας στον τομέα, όπως είναι ο σχεδιασμός και προγραμματισμός των δημοσίων επενδύσεων, οι δημοπρατήσεις και επιβλέψεις έργων και μελετών, οι διαδικασίες για τροποποιήσεις ρυμοτομικών σχεδίων, η διεκπεραίωση υποθέσεων παραβάσεων σε οικισμούς κλπ.

#### **Περιβάλλον**

Το μέτρο έχει στόχο την προώθηση έργων και δράσεων στον τομέα του περιβάλλοντος για τη διατήρηση, προστασία, προαγωγή και ανάπτυξη της φυσικής κληρονομιάς, τη προστασία και αποκατάσταση της βιοποικιλότητας και του εδάφους, τη διασφάλιση των οικοσυστημάτων και γενικότερα επενδύσεις σε «πράσινες» υποδομές. Επιπλέον αφορά την ολοκλήρωση του περιφερειακού σχεδιασμού στον τομέα των αποβλήτων και της ορθής διαχείρισης των υδατικών πόρων (ύδρευση και άρδευση) μέσω σχετικών έργων και δράσεων. Ταυτόχρονα με τα παραπάνω, στοχεύεται η προώθηση δράσεων και έργων ενεργειακής απόδοσης, χρήσης ανανεώσιμων πηγών ενέργειας και πρόληψης και αντιμετώπισης φυσικών καταστροφών (π.χ. πλημμύρες, πυρκαγιές) καθώς και δράσεις πολιτικής προστασίας. Στόχος επίσης είναι η βελτίωση της παροχής υπηρεσιών εκ μέρους των Δ/σεων της Περιφέρειας που αφορούν οικολογικές αξιολογήσεις, περιβαλλοντικές δεσμεύσεις και όρους, περιβαλλοντικές αδειοδοτήσεις, ελέγχους, αυτοψίες και σχετικές γνωμοδοτήσεις, άδειες γεωτρήσεων και εξέταση δειγμάτων νερού, επεμβάσεις σε περιπτώσεις καταστροφών, έλεγχοι και αυτοψίες για δόμηση (πχ σε ρέματα), αμμοληψίες, οριοθετήσεις Δασικών Εκτάσεων κλπ. Στο πλαίσιο του Μέτρου εντάσσονται και δράσεις ενημέρωσης και ευαισθητοποίησης του κοινού για περιβαλλοντικά θέματα.

#### **Άξονας 2ος «Κοινωνική Μέριμνα, Υγεία, Εκπαίδευση, Δια Βίου Μάθηση, Πολιτισμός και Αθλητισμός»**

Ο άξονας προκύπτει από την ανάγκη αντιμετώπισης του Κοινωνικού Αποκλεισμού, την ολοκλήρωση και βελτίωση των υποδομών και υπηρεσιών Υγείας, Εκπαίδευσης και Δια βίου Μάθησης καθώς και την Προώθηση του Πολιτισμού και του Αθλητισμού.

Στον άξονα 2 περιλαμβάνονται τα παρακάτω Μέτρα και Στόχοι.

#### **Υγεία και Πρόνοια**

Το μέτρο έχει ως στόχο την βελτίωση υποδομών και υπηρεσιών στους τομείς της Υγείας και της Κοινωνικής Μέριμνας, όπως είναι κτηριακές Υποδομές και εξοπλισμός για Νοσοκομεία, Παιδικούς Σταθμούς κλπ. Στόχος είναι επίσης η βελτίωση των καθημερινών υπηρεσιών της Περιφέρειας στον τομέα προστασίας της δημόσιας υγείας, την εφαρμογή προγραμμάτων, υπηρεσιών και ερευνών για ευπαθείς κοινωνικές ομάδες, γυναίκες και παιδιά. Ενημέρωση, έλεγχος και αξιολόγηση φορέων οργανωμένης κοινωνικής φροντίδας (γηροκομεία κλπ).

#### **Εκπαίδευση και Δια Βίου Μάθηση**

Το μέτρο έχει ως στόχο ανάληψη δράσεων ενίσχυσης της εκπαίδευσης και της δια βίου μάθησης, αλλά και επενδύσεις σε Υποδομές και εξοπλισμό στο χώρο της Παιδείας.

#### **Πολιτισμός και Αθλητισμός**

Το μέτρο έχει ως στόχο την ανάληψη υπηρεσιών και δράσεων στον τομέα του Πολιτισμού και του Αθλητισμού όπως διοργάνωση εκδηλώσεων, Φεστιβάλ, Αθλητικών Αγώνων κλπ., καθώς και την προώθηση επενδύσεων για υποδομές και εξοπλισμό σε Υποδομές Πολιτισμού και Αθλητισμού .

#### **Άξονας 3ος «Οικονομία και Απασχόληση»**

Ο άξονας προκύπτει από την ανάγκη ανάσχεσης της συρρίκνωσης της επιχειρηματικής και εν γένει παραγωγικής δραστηριότητας και ενδυνάμωσης της ανταγωνιστικότητας και της εξωστρέφειας των επιχειρήσεων.

Στον άξονα 3 περιλαμβάνονται τα παρακάτω Μέτρα και Στόχοι.

#### **Επιχειρηματικότητα και Απασχόληση**

Ενίσχυση μέσω κινητήρων των ιδιωτικών επενδύσεων σε όλους τους παραγωγικούς τομείς καθώς και ενίσχυση της κοινωνικής επιχειρηματικότητας. Στα κίνητρα εντάσσονται τόσο οι επιχορηγήσεις από τον Αναπτυξιακό Νόμο, όσο και άλλα κίνητρα όπως επενδύσεις για εξοικονόμηση ενέργειας, πράσινη επιχειρηματικότητα, επιχειρηματικές επενδύσεις για Έρευνα και Καινοτομία κλπ. Παροχή στήριξης για οικονομική και κοινωνική αναζωογόνηση υποβαθμισμένων κοινοτήτων εντός αστικών και αγροτικών περιοχών και επενδύσεις που θα πραγματοποιηθούν στο πλαίσιο στρατηγικών τοπικής ανάπτυξης με πρωτοβουλία των τοπικών κοινοτήτων

#### **Ολοκλήρωση Υποδομών, Δράσεις και Υπηρεσίες στους Παραγωγικούς Τομείς**

Υποδομές και Υπηρεσίες ενίσχυσης και υποστήριξης της επιχειρηματικότητας. Ανάπτυξη προϊόντων και υπηρεσιών ΤΠΕ, στήριξη της έρευνας και καινοτομίας της ψηφιακής σύγκλισης. Ενίσχυση της έρευνας και ανάπτυξης και συνέργειες μεταξύ επιχειρήσεων, κέντρων Ε&Α και ΑΕΙ για μεταφορά τεχνολογίας και προώθηση της καινοτομίας. Προώθηση ψηφιακών υπηρεσιών και επενδύσεις σε υποδομές ευρυζωνικότητας.

Στον στόχο ανήκουν επίσης όλες οι πάγιες και μη λειτουργίες, υπηρεσίες και έργα των Δ/σεων της περιφέρειας που σχετίζονται με την ενίσχυση των παραγωγικών τομέων μέσω επενδυτικών προγραμμάτων για μεταποίηση, εμπορίας ή παροχή υπηρεσιών, έλεγχος των ενταγμένων επιχειρήσεων/αγροτών/κτηνοτρόφων σε επενδυτικά προγράμματα για την τήρηση υποχρεώσεων, αξιολόγηση για την ένταξη και εποπτεία εφαρμογής σε προγράμματα υπουργείων και Νόμους. Χορηγήσεις αδειών και άλλων πιστοποιητικών για εταιρείες, αγρότες κλπ βάσει νομοθεσίας, έλεγχοι βάσει νομοθεσίας σε επιχειρήσεις και παραγωγούς καθώς και ειδικοί έλεγχοι σε επενδυτικά και άλλα προγράμματα για την τήρηση υποχρεώσεων.

#### **Άξονας 4ος «Βελτίωση της Διοικητικής Ικανότητας και της Οικονομικής Κατάστασης της Περιφέρειας»**

Ο άξονας προκύπτει από την ανάγκη βελτίωσης όλων των λειτουργιών της Περιφέρειας, για την καλύτερη εξυπηρέτηση των πολιτών.

Στον άξονα 4 περιλαμβάνονται τα παρακάτω Μέτρα και Στόχοι.

#### **Στελεχιακό Δυναμικό**

Η ανάπτυξη Δεξιοτήτων Προσωπικού μέσω της συνεχούς επιμόρφωσης και ενημέρωσης.

#### **Υποδομές, Εξοπλισμός και Διοίκηση**

Ο εκσυγχρονισμός κτιριακών και άλλων Υποδομών και Εξοπλισμού μέσω της κατασκευής, βελτίωσης και αξιοποίησης των κτηριακών υποδομών. Λειτουργίες που αφορούν την συντήρηση, ανανέωση και προμήθεια του ηλεκτρολογικού κλπ εξοπλισμού της Περιφέρειας για την απρόσκοπτη λειτουργία των Υπηρεσιών. Βελτιστοποίηση των πάγιων λειτουργιών της Περιφέρειας μέσω υπαρχόντων και νέων καινοτόμων μεθόδων Διοίκησης και εξυπηρέτησης. Στο μέτρο αυτό εντάσσονται επίσης τα γραφεία Τύπου και Ενημέρωσης (της Περιφέρειας και των μεμονωμένων Υπηρεσιών), που στοχεύουν στην πληροφόρηση των ΜΜΕ και του κοινού.

	<b>ΑΞΟΝΑΣ - ΜΕΤΡΟ - ΣΤΟΧΟΣ</b>	<b>ΠΕΡΙΓΡΑΦΗ</b>
<b>Αξονας</b>	<b>1<sup>ος</sup> «Περιβάλλον και ποιότητα ζωής»</b>	
<b>Μέτρο</b>	<b>1.1. Υποδομές</b>	
<b>Στόχος</b>	1.1.1. Περιφερειακές και διανομαρχιακές Συνδέσεις και Τουριστικοί Άξονες και Διαδρομές και παρακάμψεις οικισμών	Οδικά έργα και Υποδομές Μεταφορών
<b>Στόχος</b>	1.1.2. Ολοκλήρωση Υποδομών και εξοπλισμών σε Λιμένες	Λιμενικά έργα και εξοπλισμός
<b>Στόχος</b>	1.1.3. Συντηρήσεις Μεταφορικών και άλλων Υποδομών	Έργα συντηρήσεων, Αποχιονισμοί, καταπτώσεις, βραχοπτώσεις, Ηλεκτροφωτισμοί κλπ
<b>Στόχος</b>	1.1.4. Οικιστική Οργάνωση και Αναπλάσεις Αστικών και Τουριστικών Κέντρων	ΣΧΟΑΑΠ, ΓΠΣ, Οικιστικές Αναπλάσεις
<b>Μέτρο</b>	<b>1.2. Περιβάλλον</b>	
<b>Στόχος</b>	1.2.1. Προστασία Υδατικών και άλλων Φυσικών Πόρων	Όλα τα περιβαλλοντικά έργα, Ταμειυτήρες, Υδρευση
<b>Στόχος</b>	1.2.2. Βιώσιμη Διαχείριση Υγρών και Στερεών Αποβλήτων	Αποχέτευση, Βιολογικοί Καθαρισμοί
<b>Στόχος</b>	1.2.3. Αντιπλημμυρική Προστασία	Αντιπλημμυρικά
<b>Αξονας</b>	<b>2<sup>ος</sup> «Κοινωνική Μέριμνα, Υγεία, Εκπαίδευση, Δια Βίου Μάθηση, Πολιτισμός και Αθλητισμός»</b>	
<b>Μέτρο</b>	<b>2.1. Υγεία και Πρόνοια</b>	
<b>Στόχος</b>	2.1.1. Υπηρεσίες και Δράσεις Υγείας, Μέριμνας και Κοινωνικής Ένταξης	Εμβολιασμοί, Κουνούπια Δράσεις Κοινωνικής Ένταξης
<b>Στόχος</b>	2.1.2. Υποδομές Υγείας, Πρόνοιας και Κοινωνικής Μέριμνας	Κτηριακά και Εξοπλισμός για Νοσοκομεία, Παιδικοί Σταθμοί κλπ
<b>Μέτρο</b>	<b>2.2. Εκπαίδευση και Δια Βίου Μάθηση</b>	
<b>Στόχος</b>	2.2.1. Δράσεις Εκπαίδευσης και Δια Βίου Μάθησης	Κατάρτιση, μεταφορά μαθητών
<b>Στόχος</b>	2.2.2. Υποδομές Εκπαίδευσης	Κτηριακά και Εξοπλισμός για Σχολεία, Νηπιαγωγεία, ΑΕΙ, ΤΕΙ
<b>Μέτρο</b>	<b>2.3. Πολιτισμός και Αθλητισμός</b>	
<b>Στόχος</b>	2.3.1. Υπηρεσίες και Δράσεις Πολιτισμού και Αθλητισμού	Διοργάνωση εκδηλώσεων, Φεστιβάλ, Αγώνων κλπ
<b>Στόχος</b>	2.3.2. Υποδομές Πολιτισμού και Αθλητισμού	Κτηριακά σε Αθλητικά Κέντρα και έργα Πολιτισμού και Αρχαιολογίας κλπ
<b>Αξονας</b>	<b>3<sup>ος</sup> «Οικονομία και Απασχόληση»</b>	
<b>Μέτρο</b>	<b>3.1. Επιχειρηματικότητα και Απασχόληση</b>	
<b>Στόχος</b>	3.1.1. Ενίσχυση Ιδιωτικής και Κοινωνικής Επιχειρηματικότητας σε όλους τους τομείς παραγωγής μέσω κινήτρων	Επιχορηγήσεις από Αναπτυξιακό Νόμο, Άλλα κίνητρα για επιχειρήσεις (πχ. για Πράσινη Ανάπτυξη κλπ.). Κοινωνική Επιχειρηματικότητα.
<b>Στόχος</b>	3.1.2. Δράσεις και Υπηρεσίες Ενίσχυσης της Τοπικής Οικονομίας και της Απασχόλησης	Συμπράξεις σε τοπικό επίπεδο, Δράσεις για Οικονομία και Απασχόληση
<b>Μέτρο</b>	<b>3.2. Ολοκλήρωση Υποδομών, Δράσεις και Υπηρεσίες στους Παραγωγικούς Τομείς</b>	
<b>Στόχος</b>	3.2.1. Ολοκλήρωση Υποδομών, Δράσεις και Υπηρεσίες Υποστήριξης Επιχειρηματικότητας, Έρευνας, Καινοτομίας και ΤΠΕ	Έργα έρευνας & καινοτομίας, Ευρυζωνικότητα, Θερμοκοιτίδες κλπ
<b>Στόχος</b>	3.2.2. Ολοκλήρωση Υποδομών, Υπηρεσίες και Δράσεις Υποστήριξης Αγροτικού - Κτηνοτροφικού Τομέα, Μεταποίησης, Υπηρεσιών και Τουρισμού	Υπηρεσίες και Κίνητρα για Αγροτικό Τομέα, για Κτηνοτροφικό Τομέα, για Τουρισμό, Τουριστική Προβολή κλπ
<b>Αξονας</b>	<b>4<sup>ος</sup> «Βελτίωση της Διοικητικής Ικανότητας και της Οικονομικής Κατάστασης της Περιφέρειας»</b>	
<b>Μέτρο</b>	<b>4.1. Στελεχιακό Δυναμικό</b>	
<b>Στόχος</b>	4.1.1. Ανάπτυξη Δεξιοτήτων Προσωπικού	Σεμινάρια προσωπικού κλπ
<b>Μέτρο</b>	<b>4.2. Υποδομές, Εξοπλισμός και Διοίκηση</b>	
<b>Στόχος</b>	4.2.1. Εκσυγχρονισμός κτιριακών και άλλων Υποδομών	Νέα κτήρια
<b>Στόχος</b>	4.2.2. Συντήρηση, υποστήριξη, εκσυγχρονισμός Υλικοτεχνικού Εξοπλισμού και Προμήθειες	Υλικοτεχνικός εξοπλισμός, προμήθειες,
<b>Στόχος</b>	4.2.3. Πάνιες λειτουργίες Περιφέρειας, μέθοδοι Διοίκησης και εξυπηρέτηση των Πολιτών	Λειτουργίες Δ/σης Διοίκησης, Ιστοσελίδα περιφέρειας, Νέα Εργαλεία ΤΠΕ

## Κεφάλαιο 2.2: ΠΕΝΤΑΕΤΗΣ ΠΡΟΓΡΑΜΜΑΤΙΣΜΟΣ ΚΑΙ ΚΩΔΙΚΟΠΟΙΗΣΗ ΤΩΝ ΔΡΑΣΕΩΝ

Το πενταετές πρόγραμμα Δράσεων της Περιφέρειας Θεσσαλίας βασίζεται στον σχεδιασμό δράσεων των Δ/σεων της Περιφέρειας Θεσσαλίας, σύμφωνα με τις αρμοδιότητες και το σχεδιασμό τους.

Το πενταετές πρόγραμμα εξειδικεύεται στις αρχές κάθε ημερολογιακού έτους σε Ετήσια Προγράμματα Δράσης.

Ως χρονοπρογραμματισμός στα έτη 2015-2019 υπολογίζεται:

- **Π.Δ.Ε. αρμοδιότητας Περιφέρειας Θεσσαλίας:** Το συνολικό αναμενόμενο ύψος των Συλλογικών Αποφάσεων αρμοδιότητας Περιφέρειας Θεσσαλίας, Ένταξη έργων και ετήσιες πιστώσεις ψηφίζονται αναλυτικά από το Περιφερειακό Συμβούλιο κάθε έτος και τροποποιούνται ανάλογα με τις ανάγκες.
- **Π.Δ.Ε. αρμοδιότητας Υπουργείων:** το συνολικό ύψος δαπανών που αναμένεται να υλοποιηθεί εντός της πενταετίας από τις Υπηρεσίες της Περιφέρειας Θεσσαλίας, ανεξαρτήτως Υπολόγου πληρωμών. Ένταξη έργων και ετήσιες πιστώσεις αποφασίζονται από το αρμόδιο Υπουργείο κάθε έτος και τροποποιούνται ανάλογα με τις ανάγκες.

Ως εκ τούτου, στους πίνακες που ακολουθούν περιλαμβάνεται:

α) το ύψος προϋπολογισμών των έργων/δράσεων που υλοποιούνται από τις Υπηρεσίες και τα Νομικά Πρόσωπα της Περιφέρειας Θεσσαλίας και πληρώνονται από αυτές

β) το ύψος προϋπολογισμών των έργων/δράσεων που υλοποιούνται από τις Υπηρεσίες και τα Νομικά Πρόσωπα της Περιφέρειας Θεσσαλίας και πληρώνονται από άλλους φορείς, πχ ΟΠΕΚΕΠΕ, Δήμοι σε περιπτώσεις Προγραμματικής Σύμβασης, Φυσικούς Υπολόγους (Δημοσίους Υπαλλήλους) στις περιπτώσεις που ορίζεται από τη Νομοθεσία (π.χ. Αναπτυξιακός Νόμος) κλπ

γ) το ύψος προϋπολογισμών των έργων/δράσεων που υλοποιούνται από τρίτους (πχ Δήμοι, Οργανισμοί) και χρηματοδοτούνται από την Περιφέρειας Θεσσαλίας μέσω των Συλλογικών της Αποφάσεων

**Άξονας 1ος «Περιβάλλον και ποιότητα ζωής»**

**Μέτρο 1.1. Υποδομές**

**Στόχος 1.1.1. Περιφερειακές και διανομαρχιακές Συνδέσεις και Τουριστικοί Άξονες και Διαδρομές και παρακάμψεις οικισμών**

ΑΞΟΝΑΣ ΜΕΤΡΟ ΣΤΟΧΟΣ	ΟΜΑΔΑ	ΑΡΜΟΔΙΑ Δ/ΣΗ	ΧΩΡΙΚΗ ΚΑΤΑΝΟΜΗ	ΠΗΓΗ ΧΡΗΜΑΤΟΔΟΤΗΣΗΣ	2015	2016	2017	2018	2019	ΕΚΡΟΕΣ 2014-2019
111	ΔΙΑΝΟΜΑΡΧΙΑΚΕΣ ΣΥΝΔΕΣΕΙΣ	Δ/ΣΗ ΤΕΧΝΙΚΩΝ ΕΡΓΩΝ ΠΕΡΙΦΕΡΕΙΑΣ ΘΕΣΣΑΛΙΑΣ	500 521 530 534 544	ΣΧ Π.Δ.Ε.  ΕΘΝΙΚΟ Π.Δ.Ε.	12.852.755,49	9.995.044,37	8.080.000,00	6.090.000,00	8.000.000,00	143 ΧΛΜ ΚΑΤΑΣΚΕΥΗ/ΒΕΛΤΙΩΣΗ ΑΡΤΗΡΙΑΣ, 2 Α/Κ, 5 Ι/Κ
<p>ΕΝΔΕΙΚΤΙΚΑ ΕΡΓΑ: ΣΥΝΔΕΣΕΙΣ ΛΑΡΙΣΑ-ΚΑΡΔΙΤΣΑ, ΛΑΡΙΣΑ-ΒΕΛΕΣΤΙΝΟ-ΒΟΛΟΣ, ΛΑΡΙΣΑ-ΤΡΙΚΑΛΑ, ΤΡΙΚΑΛΑ-ΚΑΡΔΙΤΣΑ, ΤΡΙΚΑΛΑ-ΑΡΤΑ, ΤΡΙΚΑΛΑ-ΚΑΛΑΜΠΑΚΑ, ΠΑΡΑΛΙΑΚΟΣ ΑΞΟΝΑΣ, ΚΑΡΔΙΤΣΑ-ΚΑΡΠΕΝΗΣΙ ΚΛΠ                  ΣΥΛΛΟΓΙΚΕΣ ΑΠΟΦΑΣΕΙΣ: ΣΑΕΠ 0068, ΣΑΕΠ 017, ΣΑΕΠ 0062, Σ.Α.ΝΕΑΣ Π.Π.</p>										

ΑΞΟΝΑΣ ΜΕΤΡΟ ΣΤΟΧΟΣ	ΟΜΑΔΑ	ΑΡΜΟΔΙΑ Δ/ΣΗ	ΧΩΡΙΚΗ ΚΑΤΑΝΟΜΗ	ΠΗΓΗ ΧΡΗΜΑΤΟΔΟΤΗΣΗΣ	2015	2016	2017	2018	2019	ΕΚΡΟΕΣ 2014-2019
111	ΠΑΡΑΚΑΜΨΕΙΣ ΑΣΤΙΚΩΝ ΚΕΝΤΡΩΝ	Δ/ΣΕΙΣ ΤΕΧΝΙΚΩΝ ΕΡΓΩΝ ΟΛΩΝ ΤΩΝ ΠΕ, ΔΗΜΟΙ	500 521 530 534 544	ΣΧ Π.Δ.Ε.  ΕΘΝΙΚΟ Π.Δ.Ε.	11.158.000,00	17.998.000,00	7.150.000,00	11.127.949,07	3.000.000,00	8 ΚΑΤΑΣΚΕΥΗ/ΒΕΛΤΙΩΣΗ ΠΑΡΑΚΑΜΨΕΩΝ

ΕΝΔΕΙΚΤΙΚΑ ΕΡΓΑ: ΠΑΡΑΚΑΜΨΕΙΣ ΛΑΡΙΣΑΣ, ΚΑΡΔΙΤΣΑΣ, ΤΡΙΚΑΛΩΝ, ΣΥΝΔΕΣΕΙΣ ΑΣΤΙΚΟΥ-ΕΠΑΡΧΙΑΚΟΥ ΒΟΛΟΥ ΚΑΙ ΠΑΡΑΚΑΜΨΕΙΣ ΑΛΛΩΝ ΟΙΚΙΣΜΩΝ.  
ΣΥΛΛΟΓΙΚΕΣ ΑΠΟΦΑΣΕΙΣ: ΣΑΕΠ 0068, ΣΑΕΠ 017, ΣΑΕΠ 0062, Σ.Α.ΝΕΑΣ Π.Π.

ΑΞΟΝΑΣ ΜΕΤΡΟ ΣΤΟΧΟΣ	ΟΜΑΔΑ	ΑΡΜΟΔΙΑ Δ/ΣΗ	ΧΩΡΙΚΗ ΚΑΤΑΝΟΜΗ	ΠΗΓΗ ΧΡΗΜΑΤΟΔΟΤΗΣΗΣ	2015	2016	2017	2018	2019	ΕΚΡΟΕΣ 2014-2019
111	ΟΡΕΙΝΑ - ΝΗΣΙΩΤΙΚΑ - ΤΟΥΡΙΣΤΙΚΟΙ Ι ΑΞΟΝΕΣ	Δ/ΣΕΙΣ ΤΕΧΝΙΚΩΝ ΕΡΓΩΝ ΟΛΩΝ ΤΩΝ ΠΕ	500 521 530 534 544	ΣΧ Π.Δ.Ε.  ΕΘΝΙΚΟ Π.Δ.Ε.	4.331.032,87	5.990.115,29	4.935.847,41	3.545.000,00	4.000.000,00	4 ΒΕΛΤΙΩΣΕΙΣ ΟΔΙΚΩΝ ΚΥΚΛΩΜΑΤΩΝ, 40 ΟΙΚΙΣΜΟΙ ΠΟΥ ΕΞΥΠΗΡΕΤΟΥΝΤΑΙ

ΕΝΔΕΙΚΤΙΚΑ ΕΡΓΑ:

- 1) ΕΡΓΑΣΙΕΣ ΣΕ ΟΔΙΚΑ ΚΥΚΛΩΜΑΤΑ (ΜΕΤΕΩΡΩΝ-ΠΗΛΙΟΥ-Λ.ΠΛΑΣΤΗΡΑ-ΚΙΣΣΑΒΟΥ-ΑΣΠΡΟΠΟΤΑΜΟΥ),
  - 2) ΒΕΛΤΙΩΣΕΙΣ ΟΔΩΝ ΠΡΟΣ ΤΟΥΡΙΣΤΙΚΟΥΣ ΠΡΟΟΡΙΣΜΟΥΣ, ΕΠΑΡΧΙΑΚΕΣ ΟΔΟΙ ΠΡΟΣ ΟΡΕΙΝΟΥΣ ΟΙΚΙΣΜΟΥΣ (ΣΥΜΠΕΡ.ΑΝΕΚΤΕΛΕΣΤΑ ΕΡΓΑ ΠΡΩΗΝ ΠΡΟΓΡΑΜΜΑΤΟΣ "ΠΙΝΔΟΣ" ΚΑΙ "ΕΑΠΝΑ" ΛΟΓΩ ΜΗ ΕΠΑΡΚΟΥΣ ΧΡΗΜΑΤΟΔΟΤΗΣΗΣ ΑΠΟ ΤΟ ΥΠ.ΑΝ.
  - 3) ΑΣΦΑΛΤΟΣΤΡΩΣΕΙΣ, ΒΕΛΤΙΩΣΕΙΣ ΥΦΙΣΤΑΜΕΝΩΝ ΟΔΩΝ ΝΗΣΙΩΝ.
- ΣΥΛΛΟΓΙΚΕΣ ΑΠΟΦΑΣΕΙΣ: ΣΑΕΠ 317, ΣΑΕΠ 517, ΣΑΝΑ/8, ΣΑΕΠ 017, ΣΑΕΠ 0068

ΑΞΟΝΑΣ ΜΕΤΡΟ ΣΤΟΧΟΣ	ΟΜΑΔΑ	ΑΡΜΟΔΙΑ Δ/ΣΗ	ΧΩΡΙΚΗ ΚΑΤΑΝΟΜΗ	ΠΗΓΗ ΧΡΗΜΑΤΟΔΟΤΗΣΗΣ	2015	2016	2017	2018	2019	ΕΚΡΟΕΣ 2014-2019
111	ΓΕΦΥΡΕΣ	Δ/ΣΕΙΣ ΤΕΧΝΙΚΩΝ ΕΡΓΩΝ ΟΛΩΝ ΤΩΝ ΠΕ	500 521 530 534 544	ΣΧ Π.Δ.Ε.  ΕΘΝΙΚΟ Π.Δ.Ε.	925.903,37	430.000,00	430.000,00	397.593,54	0,00	6 ΕΡΓΑ (ΓΕΦΥΡΕΣ)

ΕΝΔΕΙΚΤΙΚΑ ΕΡΓΑ: ΝΕΜΠΕΓΛΕΡΙΩΤΗ, ΓΕΦΥΡΕΣ ΤΡΙΚΑΛΩΝ, ΠΟΡΤΑΪΚΟΥ, ΚΑΛΕΝΤΖΗ, ΛΙΘΑΙΟΥ, ΑΧΕΛΩΟΥ  
ΣΥΛΛΟΓΙΚΕΣ ΑΠΟΦΑΣΕΙΣ: ΣΑΕΠ 017, ΣΑΕΠ 0068

ΑΞΟΝΑΣ ΜΕΤΡΟ ΣΤΟΧΟΣ	ΟΜΑΔΑ	ΑΡΜΟΔΙΑ Δ/ΣΗ	ΧΩΡΙΚΗ ΚΑΤΑΝΟΜΗ	ΠΗΓΗ ΧΡΗΜΑΤΟΔΟΤΗΣΗΣ	2015	2016	2017	2018	2019	ΕΚΡΟΕΣ 2014-2019
111 ΥΠΟΔΟΜΕΣ	ΑΠΑΛΛΟΤΡΩΣΕΙΣ	Δ/ΣΕΙΣ ΤΕΧΝΙΚΩΝ ΕΡΓΩΝ ΟΛΩΝ ΤΩΝ ΠΕ	500 521 530 534 544	ΕΘΝΙΚΟ Π.Δ.Ε.	305.180,34	3.250.000,00	3.250.000,00	3.122.857,97	2.500.000,00	400 στρέμματα

ΑΠΑΛΛΟΤΡΩΣΕΙΣ ΓΙΑ ΤΗΝ ΚΑΤΑΣΚΕΥΗ ΕΡΓΩΝ (ΜΗ ΕΠΙΛΕΞΙΜΗ ΔΑΠΑΝΗ ΠΟΥ ΔΕΝ ΕΝΤΑΣΣΕΤΑΙ ΩΣ ΥΠΟΕΡΓΟ ΣΤΗΝ ΠΡΑΞΗ).  
ΣΥΛΛΟΓΙΚΕΣ ΑΠΟΦΑΣΕΙΣ: ΣΑΕΠ 017, ΣΑΕΠ 0062

ΑΞΟΝΑΣ ΜΕΤΡΟ ΣΤΟΧΟΣ	ΟΜΑΔΑ	ΑΡΜΟΔΙΑ Δ/ΣΗ	ΧΩΡΙΚΗ ΚΑΤΑΝΟΜΗ	ΠΗΓΗ ΧΡΗΜΑΤΟΔΟΤΗΣΗΣ	2015	2016	2017	2018	2019	ΕΚΡΟΕΣ 2014-2019
111	ΜΕΛΕΤΕΣ	Δ/ΣΕΙΣ ΤΕΧΝΙΚΩΝ ΕΡΓΩΝ ΟΛΩΝ ΤΩΝ ΠΕ	500 521 530 534 544	ΕΘΝΙΚΟ Π.Δ.Ε.	1.078.101,63	1.542.477,63	1.158.369,19	849.845,18	0,00	ΟΛΟΚΛΗΡΩΣΕΙΣ 20 ΜΕΛΕΤΩΝ



ΕΝΔΕΙΚΤΙΚΑ ΕΡΓΑ: ΟΛΟΚΛΗΡΩΣΗ ΤΩΝ ΜΕΛΕΤΩΝ ΩΡΙΜΑΝΣΗΣ ΕΡΓΩΝ. ΕΝΔΕΙΚΤΙΚΕΣ ΜΕΛΕΤΕΣ: ΟΡΕΙΝΗΣ ΟΔΟΠΟΙΙΑΣ, ΠΑΡΑΚΑΜΨΕΙΣ ΤΥΡΝΑΒΟΥ, ΒΟΛΟΥ, ΖΑΓΟΡΑΣ, ΑΦΗΣΟΥ, ΠΑΡΑΛΙΑΚΟΥ  
ΑΞΟΝΑ, ΛΑΡΙΣΑΣ-ΚΑΡΔΙΤΣΑΣ, ΓΕΦΥΡΑΣ ΠΗΝΕΙΟΥ  
ΣΥΛΛΟΓΙΚΕΣ ΑΠΟΦΑΣΕΙΣ: ΣΑΜΠ 017, ΣΑΕΠ 017, ΣΑΜΠ 317

**Στόχος 1.1.2. Ολοκλήρωση Υποδομών και εξοπλισμών σε Λιμένες**

ΑΞΟΝΑΣ ΜΕΤΡΟ ΣΤΟΧΟΣ	ΟΜΑΔΑ	ΑΡΜΟΔΙΑ Δ/ΣΗ	ΧΩΡΙΚΗ ΚΑΤΑΝΟΜΗ	ΠΗΓΗ ΧΡΗΜΑΤΟΔΟΤΗΣΗΣ	2015	2016	2017	2018	2019	ΕΚΠΡΟΣ 2014-2019
112	ΛΙΜΕΝΙΚΑ	ΟΡΓΑΝΙΣΜΟΙ ΛΙΜΕΝΩΝ	534	ΣΧ Π.Δ.Ε. ΠΕΡΙΦΕΡΕΙΑΣ	760.803,73	2.015.658,00	1.000.000,00	2.000.000,00	2.500.000,00	2 ΛΙΜΕΝΙΚΑ ΕΡΓΑ
<p>ΛΙΜΕΝΙΚΑ ΕΡΓΑ. Η ΠΕΡΙΦΕΡΕΙΑ ΔΕΝ ΕΜΠΛΕΚΕΤΑΙ ΣΤΗΝ ΥΛΟΠΟΙΗΣΗ ΠΑΡΑ ΜΟΝΟ ΣΤΗ ΧΡΗΜΑΤΟΔΟΤΗΣΗ ΤΩΝ ΕΡΓΩΝ ΜΕΣΩ ΤΩΝ ΣΥΛΛΟΓΙΚΩΝ ΤΗΣ ΑΠΟΦΑΣΕΩΝ. Η ΚΑΤΑΝΟΜΗ ΓΙΑ ΤΑ ΕΤΗ 2016-2019 ΕΙΝΑΙ ΜΟΝΟΝ ΕΝΔΕΙΚΤΙΚΗ ΚΑΙ ΑΦΟΡΑ ΤΙΣ ΥΠΑΡΧΟΥΣΕΣ ΚΑΙ ΝΕΕΣ (ΝΕΟΥ ΕΣΠΑ) ΣΥΛΛΟΓΙΚΕΣ ΑΠΟΦΑΣΕΙΣ ΤΗΣ ΠΕΡΙΦΕΡΕΙΑΣ ΘΕΣΣΑΛΙΑΣ, ΚΑΙ ΜΟΝΟΝ ΕΦΟΣΟΝ Η ΧΡΗΜΑΤΟΔΟΤΗΣΗ ΛΙΜΕΝΙΚΩΝ ΕΡΓΩΝ ΕΝΤΑΣΣΕΤΑΙ ΣΕ ΑΥΤΕΣ.</p> <p>ΣΥΛΛΟΓΙΚΕΣ ΑΠΟΦΑΣΕΙΣ: 0068, Σ.Α.ΝΕΑΣ Π.Π.</p>										

**Στόχος 1.1.3. Συντηρήσεις Μεταφορικών και άλλων Υποδομών**

ΑΞΟΝΑΣ ΜΕΤΡΟ ΣΤΟΧΟΣ	ΟΜΑΔΑ	ΑΡΜΟΔΙΑ Δ/ΣΗ	ΧΩΡΙΚΗ ΚΑΤΑΝΟΜΗ	ΠΗΓΗ ΧΡΗΜΑΤΟΔΟΤΗΣΗΣ	2015	2016	2017	2018	2019	ΕΚΠΡΟΣ 2014-2019
113	ΣΥΝΤΗΡΗΣΕΙΣ: ΑΠΟΚΑΤΑΣΤΑΣΗ ΖΗΜΙΩΝ, ΑΠΟΧΙΟΝΙΣΜΟΙ ΚΛΠ ΕΠΑΝΑΛΑΜΒΑΝΟΜΕΝΕΣ ΔΡΑΣΕΙΣ	Δ/ΣΕΙΣ ΤΕΧΝΙΚΩΝ ΕΡΓΩΝ ΟΛΩΝ ΤΩΝ ΠΕ	500 521 530 534 544	ΕΘΝΙΚΟ Π.Δ.Ε.	16.075.830,03	7.200.522,06	7.382.167,76	7.448.259,53	7.353.000,00	400 ΕΡΓΟΛΑΒΙΕΣ ΣΥΝΤΗΡΗΣΕΩΝ
<p>ΕΝΔΕΙΚΤΙΚΑ ΕΡΓΑ: ΣΥΝΤΗΡΗΣΕΙΣ: ΑΠΟΚΑΤΑΣΤΑΣΗ ΖΗΜΙΩΝ, ΑΠΟΧΙΟΝΙΣΜΟΙ, ΗΛΕΚΤΡΟΦΩΤΙΣΜΟΣ, ΣΗΜΑΝΣΗ, ΕΠΙΣΚΕΥΕΣ ΚΑΙ ΒΕΛΤΙΩΣΕΙΣ. ΓΙΑ ΤΟ 2015 ΠΕΡΙΛΑΜΒΑΝΟΝΤΑΙ ΚΑΙ ΟΙ ΔΑΠΑΝΕΣ ΓΙΑ ΤΗ ΣΥΝΤΗΡΗΣΗ ΔΙΚΤΥΟΥ ΕΝΑΛΛΑΚΤΙΚΟΥ ΟΔΙΚΟΥ ΑΞΟΝΑ ΚΥΚΛΟΦΟΡΙΑΣ ΛΟΓΩ ΚΑΤΟΛΙΣΘΗΣΕΩΝ ΤΕΜΠΩΝ (ΛΑΡΙΣΑ - ΤΡΙΚΑΛΑ)</p> <p>ΣΥΛΛΟΓΙΚΕΣ ΑΠΟΦΑΣΕΙΣ: ΣΔΕΠ 017, ΣΔΕΠ 517, ΣΔΕ ΥΠΟΥΡΓΕΙΩΝ</p>										

**Στόχος 1.1.4. Οικιστική Οργάνωση και Αναπλάσεις Αστικών και Τουριστικών Κέντρων**

ΑΞΟΝΑΣ ΜΕΤΡΟ ΣΤΟΧΟΣ	ΟΜΑΔΑ	ΑΡΜΟΔΙΑ Δ/ΣΗ	ΧΩΡΙΚΗ ΚΑΤΑΝΟΜΗ	ΠΗΓΗ ΧΡΗΜΑΤΟΔΟΤΗΣΗΣ	2015	2016	2017	2018	2019	ΕΚΡΟΕΣ 2014-2019
114	ΑΝΑΠΛΑΣΕΙΣ ΠΕΡΙΟΧΩΝ ΚΑΙ ΟΙΚΙΣΤΙΚΩΝ ΣΥΝΟΛΩΝ	ΔΗΜΟΙ. Δ.Τ.Ε. ΠΕΡΙΦΕΡΕΙΑΚΩΝ ΕΝΟΤΗΤΩΝ ΜΕΣΩ ΠΡΟΓΡΑΜΜΑΤΙΚΩΝ ΣΥΜΒΑΣΕΩΝ	500 521 530 534 544	ΕΘΝΙΚΟ Π.Δ.Ε.	2.644.867,23	2.975.000,00	4.025.000,00	3.895.000,00	5.200.000,00	37 ΠΑΡΕΜΒΑΣΕΙΣ ΣΕ ΟΙΚΙΣΜΟΥΣ
<p>ΕΡΓΑ ΑΡΜΟΔΙΟΤΗΤΑΣ ΟΤΑ Α' ΒΑΘΜΟΥ ΠΟΥ ΧΡΗΜΑΤΟΔΟΤΟΥΝΤΑΙ ΑΠΟ ΣΥΛΛΟΓΙΚΕΣ ΑΠΟΦΑΣΕΙΣ ΤΗΣ ΠΕΡΙΦΕΡΕΙΑΣ ΚΑΙ ΣΕ ΜΕΓΑΛΟ ΜΕΡΟΣ ΥΛΟΠΟΙΟΥΝΤΑΙ ΑΠΟ ΤΗΝ ΠΕΡΙΦΕΡΕΙΑ ΜΕΣΩ ΠΡΟΓΡΑΜΜΑΤΙΚΩΝ ΣΥΜΒΑΣΕΩΝ. ΠΕΡΙΒΑΛΛΟΝΤΙΚΗ ΑΝΑΒΑΘΜΙΣΗ ΚΑΙ ΑΝΑΠΛΑΣΕΙΣ ΠΕΡΙΟΧΩΝ ΣΕ ΟΛΗ ΤΗ ΠΕΡΙΦΕΡΕΙΑ ΜΕ ΕΜΦΑΣΗ ΣΕ ΥΠΟΒΑΘΜΙΣΜΕΝΕΣ ΠΕΡΙΟΧΕΣ ΓΙΑ ΤΗΝ ΟΙΚΟΝΟΜΙΚΗ ΤΟΥΣ ΑΝΑΖΩΟΓΟΝΗΣΗ (ΕΝΔΕΙΚΤΙΚΕΣ ΕΡΓΑΣΙΕΣ ΕΝΤΟΣ ΤΩΝ ΠΑΡΕΜΒΑΣΕΩΝ: ΠΕΡΙΒΑΛΛΟΝΤΙΚΗ ΑΝΑΔΕΙΞΗ, ΠΟΔΗΛΑΤΟΔΡΟΜΟΙ, ΠΑΙΔΙΚΕΣ ΧΑΡΕΣ, ΧΩΡΟΙ ΣΤΑΘΜΕΥΣΗΣ, ΠΛΑΚΟΣΤΡΩΣΕΙΣ, ΕΝΟΠΟΙΗΣΗ ΧΩΡΩΝ ΚΛΠ). ΣΤΟ ΣΤΟΧΟ ΠΕΡΙΛΑΜΒΑΝΕΤΑΙ ΚΑΙ Η ΟΛΟΚΛΗΡΩΣΗ ΤΩΝ ΟΙΚΙΣΤΙΚΩΝ ΜΕΛΕΤΩΝ (ΓΠΣ, ΣΧΟΑΑΠ) ΚΑΘΩΣ ΚΑΙ Η ΥΛΟΠΟΙΗΣΗ ΣΥΝΑΦΩΝ ΕΥΡΩΠΑΙΚΩΝ ΠΡΟΓΡΑΜΜΑΤΩΝ.</p> <p>ΣΥΛΛΟΓΙΚΕΣ ΑΠΟΦΑΣΕΙΣ: ΟΛΕΣ ΟΙ ΣΥΛΛΟΓΙΚΕΣ ΑΠΟΦΑΣΕΙΣ ΠΕΡΙΦΕΡΕΙΑΣ ΘΕΣΣΑΛΙΑΣ</p>										

**Μέτρο 1.2. Περιβάλλον**

**Στόχος 1.2.1. Προστασία Υδατικών και άλλων Φυσικών Πόρων**

ΑΞΟΝΑΣ ΜΕΤΡΟ ΣΤΟΧΟΣ	ΟΜΑΔΑ	ΑΡΜΟΔΙΑ Δ/ΣΗ	ΧΩΡΙΚΗ ΚΑΤΑΝΟΜΗ	ΠΗΓΗ ΧΡΗΜΑΤΟΔΟΤΗΣΗΣ	2015	2016	2017	2018	2019	ΕΚΡΟΕΣ 2014-2019
121	ΠΡΟΣΤΑΣΙΑ ΠΕΡΙΒΑΛΛΟΝΤΟΣ, ΒΙΟΠΟΙΚΙΛΟΤΗΤΑΣ ΚΑΙ ΦΥΣΙΚΗΣ ΚΛΗΡΟΝΟΜΙΑΣ - ΠΕΡΙΟΧΕΣ ΝΑΤΟΥΡΑ - ΔΙΑΧΕΙΡΙΣΤΙΚΕΣ ΜΕΛΕΤΕΣ	ΟΤΑ, ΦΟΡΕΙΣ ΔΙΑΧΕΙΡΙΣΗΣ ΠΡΟΣΤΑΤΕΥΟΜΕΝΩΝ ΠΕΡΙΟΧΩΝ ΚΛΠ.	500 521 530 534 544	ΣΧ Π.Δ.Ε.	125.712,66	1.700.000,00	1.800.000,00	1.900.000,00	2.000.000,00	4 ΕΡΓΑ ΚΑΙ ΜΕΛΕΤΕΣ ΣΕ ΠΡΟΣΤΑΤΕΥΟΜΕΝΕΣ ΠΕΡΙΟΧΕΣ
<p>ΕΡΓΑ ΠΡΟΣΤΑΣΙΑΣ ΠΕΡΙΒΑΛΛΟΝΤΟΣ - ΒΙΟΠΟΙΚΙΛΟΤΗΤΑΣ ΚΑΙ ΦΥΣΙΚΗΣ ΚΛΗΡΟΝΟΜΙΑΣ. ΕΡΓΑ ΣΕ ΠΕΡΙΟΧΕΣ ΝΑΤΟΥΡΑ ΚΑΙ ΔΙΑΧΕΙΡΙΣΤΙΚΕΣ ΜΕΛΕΤΕΣ. ΕΡΓΑ ΑΡΜΟΔΙΟΤΗΤΑΣ ΑΛΛΩΝ ΦΟΡΕΩΝ, ΟΤΑ Α' ΒΑΘΜΟΥ ΚΑΙ ΦΟΡΕΩΝ ΔΙΑΧΕΙΡΗΣΗΣ Π.Π., ΠΟΥ ΧΡΗΜΑΤΟΔΟΤΟΥΝΤΑΙ ΑΠΟ ΤΙΣ ΣΥΛΛΟΓΙΚΕΣ ΑΠΟΦΑΣΕΙΣ ΤΗΣ ΠΕΡΙΦΕΡΕΙΑΣ Ή/ΚΑΙ ΥΛΟΠΟΙΟΥΝΤΑΙ ΑΠΟ ΤΗΝ ΠΕΡΙΦΕΡΕΙΑ ΜΕΣΩ ΠΡΟΓΡΑΜΜΑΤΙΚΩΝ ΣΥΜΒΑΣΕΩΝ. ΠΕΡΙΛΑΜΒΑΝΟΝΤΑΙ ΣΥΝΑΦΗ ΕΥΡΩΠΑΙΚΑ ΠΡΟΓΡΑΜΜΑΤΑ ΚΑΙ ΔΙΑΚΡΑΤΙΚΕΣ ΣΥΝΕΡΓΑΣΙΑΣ ΣΤΟΝ ΤΟΜΕΑ. Η ΚΑΤΑΝΟΜΗ ΓΙΑ ΤΑ ΕΤΗ 2016-2019 ΕΙΝΑΙ ΕΝΔΕΙΚΤΙΚΗ ΚΑΙ ΕΦΟΣΟΝ ΑΠΟΦΑΣΙΣΤΕΙ ΕΝΤΑΞΗ ΤΩΝ ΕΡΓΩΝ ΤΟΥ ΤΟΜΕΑ ΣΤΙΣ Σ.Α. ΤΗΣ ΠΕΡΙΦΕΡΕΙΑΣ ΘΕΣΣΑΛΙΑΣ.</p> <p>ΣΥΛΛΟΓΙΚΕΣ ΑΠΟΦΑΣΕΙΣ: Σ.Α.ΝΕΑΣ Π.Π.</p>										

#### Στόχος 1.2.1. Πόσιμο Νερό – Ύδρευση

ΑΞΟΝΑΣ ΜΕΤΡΟ ΣΤΟΧΟΣ	ΟΜΑΔΑ	ΑΡΜΟΔΙΑ Δ/ΣΗ	ΧΩΡΙΚΗ ΚΑΤΑΝΟΜΗ	ΠΗΓΗ ΧΡΗΜΑΤΟΔΟΤΗΣΗΣ	2015	2016	2017	2018	2019	ΕΚΡΟΕΣ 2014-2019
121	ΠΟΣΙΜΟ ΝΕΡΟ - ΥΔΡΕΥΣΗ	ΔΗΜΟΙ ΔΕΥΑ	500	ΣΧ Π.Δ.Ε. ΠΕΡΙΦΕΡΕΙΑΣ, ΕΘΝΙΚΟ Π.Δ.Ε. ΠΕΡΙΦΕΡΕΙΑΣ, ΤΟΜΕΑΚ	23.515.447,40	3.300.000,00	4.100.000,00	4.050.000,00	7.500.000,00	250.000 ΚΑΤΟΙΚΟΙ ΠΛΗΘΥΣΜΟΣ ΠΟΥ ΕΞΥΠΗΡΕΤΕΙΤΑΙ ΑΠΟ ΕΡΓΑ ΥΔΡΕΥΣΗΣ - ΠΟΣΙΜΟΥ ΝΕΡΟΥ

Α  
ΠΡΟΓΡΑ  
ΜΜΑΤΑ

ΕΡΓΑ ΚΑΙ ΜΕΛΕΤΕΣ ΥΔΡΕΥΣΗΣ ΚΑΙ ΠΟΣΙΜΟΥ ΝΕΡΟΥ ΣΥΜΦΩΝΑ ΜΕ ΤΗΝ ΥΛΟΠΟΙΗΣΗ ΣΧΕΔΙΟΥ ΔΙΑΧΕΙΡΙΣΗΣ ΛΕΚΑΝΗΣ ΑΠΟΡΡΟΗΣ ΘΕΣΣΑΛΙΑΣ. ΕΝΔΕΙΚΤΙΚΑ ΕΡΓΑ: ΑΓΩΓΟΙ ΜΕΤΑΦΟΡΑΣ ΝΕΡΟΥ, ΥΔΡΟΔΟΤΗΣΗ ΠΕΡΙΟΧΩΝ ΑΠΟ ΛΙΜΝΕΣ ΚΑΙ ΠΗΓΕΣ (ΚΑΡΔΙΤΣΑ-ΣΜΟΚΟΒΟ, ΠΟΛΗ ΤΡΙΚΑΛΩΝ, ΜΕΙΖΟΝ ΠΕΡΙΟΧΗ ΒΟΛΟΥ, ΕΛΑΣΣΟΝΑ, ΑΓΙΑ, ΣΠΟΡΑΔΕΣ ΚΛΠ. ΕΡΓΑ ΑΡΜΟΔΙΟΤΗΤΑΣ ΔΗΜΩΝ ΚΑ ΔΕΥΑ, ΥΛΟΠΟΙΟΥΝΤΑΙ ΑΠΟ ΤΙΣ ΤΕΧΝΙΚΕΣ ΥΠΗΡΕΣΙΕΣ ΠΕΡΙΦΕΡΕΙΑΣ ΘΕΣΣΑΛΙΑΣ ΜΕΣΩ ΠΡΟΓΡΑΜΜΑΤΙΚΩΝ ΣΥΜΒΑΣΕΩΝ. ΣΥΛΛΟΓΙΚΕΣ ΑΠΟΦΑΣΕΙΣ: ΣΧ Π.Δ.Ε. ΠΕΡΙΦΕΡΕΙΑΣ, ΕΘΝΙΚΟ Π.Δ.Ε. ΠΕΡΙΦΕΡΕΙΑΣ, ΤΟΜΕΑΚΑ ΠΡΟΓΡΑΜΜΑΤΑ, Σ.Α.ΝΕΑΣ Π.Π.

ΑΞΟΝΑΣ ΜΕΤΡΟ ΣΤΟΧΟΣ	ΟΜΑΔΑ	ΑΡΜΟΔΙΑ Δ/ΣΗ	ΧΩΡΙ ΚΗ ΚΑΤΑ ΝΟΜ Η	ΠΗΓΗ ΧΡΗΜΑΤ ΟΔΟΤΗΣ ΗΣΗ	2015	2016	2017	2018	2019	ΕΚΡΟΕΣ 2014-2019
121	ΕΝΕΡΓΕΙΑΚΗ ΑΠΟΔΟΣΗ - ΧΑΜΗΛΕΣ ΕΚΠΟΜΠΕΣ ΡΥΠΩΝ - ΚΛΙΜΑΤΙΚΗ ΑΛΛΑΓΗ	ΠΕΡΙΦΕΡΕΙΑ ΘΕΣΣΑΛΙΑΣ, ΑΛΛΟΙ ΦΟΡΕΙΣ	500 521 530 534 544	ΣΧ Π.Δ.Ε.	0,00	1.000.000,00	2.000.000,00	3.800.000,00	3.000.000,00	2 ΕΡΓΑ ΕΝΕΡΓΕΙΑΚΗΣ ΑΠΟΔΟΣΗΣ

ΕΡΓΑ ΚΛΙΜΑΤΙΚΗΣ ΑΛΛΑΓΗΣ (ΔΙΑΒΡΩΣΕΙΣ, ΠΡΟΣΤΑΣΙΑΣ ΑΠΟ ΠΥΡΚΑΓΙΕΣ ΚΛΠ) ΠΟΥ ΘΑ ΥΛΟΠΟΙΗΘΟΥΝ ΑΠΟ ΤΙΣ ΥΠΗΡΕΣΙΕΣ ΤΗΣ ΠΕΡΙΦΕΡΕΙΑΣ ΘΕΣΣΑΛΙΑΣ. ΠΕΡΙΛΑΜΒΑΝΟΝΤΑΙ ΚΑΙ ΕΡΓΑ ΕΝΕΡΓΕΙΑΚΗΣ ΑΠΟΔΟΣΗΣ ΕΝΕΡΓΟΒΟΡΩΝ ΚΤΗΡΙΩΝ ΚΑΙ ΕΡΓΑ ΠΡΩΘΗΣΗΣ ΟΙΚΟΝΟΜΙΑΣ ΧΑΜΗΛΩΝ ΡΥΠΩΝ ΠΟΥ ΥΛΟΠΟΙΟΥΝΤΑΙ ΑΠΟ ΑΛΛΟΥΣ ΦΟΡΕΙΣ (ΠΧ ΝΟΣΟΚΟΜΕΙΑ ΚΛΠ) ΚΑΙ ΘΑ ΧΡΗΜΑΤΟΔΟΤΗΘΟΥΝ ΑΠΟ ΤΗΝ ΠΕΡΙΦΕΡΕΙΑ ΘΕΣΣΑΛΙΑΣ. Η ΚΑΤΑΝΟΜΗ ΣΤΑ ΕΤΗ ΕΙΝΑΙ ΕΝΔΕΙΚΤΙΚΗ ΚΑΙ ΕΦΟΖΟΝ ΑΠΟΦΑΣΙΣΤΕΙ ΕΝΤΑΞΗ ΤΩΝ ΕΡΓΩΝ ΤΟΥ ΤΟΜΕΑ ΣΤΙΣ Σ.Α. ΤΗΣ ΠΕΡΙΦΕΡΕΙΑΣ ΘΕΣΣΑΛΙΑΣ. ΣΥΛΛΟΓΙΚΕΣ ΑΠΟΦΑΣΕΙΣ: Σ.Α.ΝΕΑΣ Π.Π.

ΑΞΟΝΑΣ ΜΕΤΡΟ ΣΤΟΧΟΣ	ΟΜΑΔΑ	ΑΡΜΟΔΙΑ Δ/ΣΗ	ΧΩΡΙΚΗ ΚΑΤΑΝΟΜΗ	ΠΗΓΗ ΧΡΗΜΑΤΟΔΟΤΗΣΗΣ	2015	2016	2017	2018	2019	ΕΚΡΟΕΣ 2014-2019
121	ΕΡΓΑ ΤΑΜΙΕΥΣΗΣ	Δ/ΣΗ ΤΕΧΝΙΚΩΝ ΕΡΓΩΝ ΠΕΡΙΦΕΡΕΙΑΣ	500 521 530 534 544	ΣΧ Π.Δ.Ε., ΕΘΝΙΚΟ Π.Δ.Ε., ΤΟΜΕΑΚΑ ΠΡΟΓΡΑΜΜΑΤΑ, Π.Α.Α. 2007-13	28.125.887,33	26.343.627,98	16.279.035,00	15.000.000,00	15.000.000,00	9 ΕΡΓΑ ΤΑΜΙΕΥΣΗΣ
ΕΡΓΑ ΚΑΡΛΑΣ, ΕΡΓΑ ΞΗΡΙΑ, ΕΡΓΑ ΡΕΜΑ ΜΑΥΡΟΜΑΤΗ, ΕΡΓΑ ΥΠΕΡΕΙΑΣ ΛΑΡΙΣΑΣ, ΕΡΓΑ ΟΡΦΑΝΟΥ ΚΑΡΔΙΤΣΑΣ ΚΛΠ ΣΥΛΛΟΓΙΚΕΣ ΑΠΟΦΑΣΕΙΣ: ΤΟΜΕΑΚΑ ΠΡΟΓΡΑΜΜΑΤΑ, ΣΑΕΠ 0068, ΣΑΕΠ 017										

**Στόχος 1.2.2. Βιώσιμη Διαχείριση Υγρών και Στερεών Αποβλήτων**

ΑΞΟΝΑΣ ΜΕΤΡΟ ΣΤΟΧΟΣ	ΟΜΑΔΑ	ΑΡΜΟΔΙΑ Δ/ΣΗ	ΧΩΡΙΚΗ ΚΑΤΑΝΟΜΗ	ΠΗΓΗ ΧΡΗΜΑΤΟΔΟΤΗΣΗΣ	2015	2016	2017	2018	2019	ΕΚΡΟΕΣ 2014-2019
122	ΕΡΓΑ ΚΑΙ ΜΕΛΕΤΕΣ ΔΙΑΧΕΙΡΗΣΗΣ ΑΠΟΒΛΗΤΩΝ / ΟΛΟΚΛΗΡΩΣΗ ΠΕΣΔΑ	ΔΗΜΟΙ / ΔΕΥΑ	500 521 530 534 544	ΣΧ Π.Δ.Ε. ΠΕΡΙΦΕΡΕΙΑΣ	259.318,23	1.050.000,00	1.000.000,00	1.500.000,00	1.500.000,00	5 ΕΡΓΑ ΔΙΑΧΕΙΡΙΣΗΣ ΑΠΟΒΛΗΤΩΝ
ΕΠΙΚΑΙΡΟΠΟΙΗΣΗ ΚΑΙ ΕΡΓΑ ΟΛΟΚΛΗΡΩΣΗΣ ΤΟΥ ΠΕΣΔΑ ΘΕΣΣΑΛΙΑΣ.ΕΡΓΑ ΑΡΜΟΔΙΟΤΗΤΑΣ ΔΗΜΩΝ ΚΑ ΔΕΥΑ, ΥΛΟΠΟΙΟΥΝΤΑΙ ΣΕ ΜΕΓΑΛΟ ΜΕΡΟΣ ΑΠΟ ΤΙΣ ΤΕΧΝΙΚΕΣ ΥΠΗΡΕΣΙΕΣ ΠΕΡΙΦΕΡΕΙΑΣ ΘΕΣΣΑΛΙΑΣ ΜΕΣΩ ΠΡΟΓΡΑΜΜΑΤΙΚΩΝ ΣΥΜΒΑΣΕΩΝ. ΣΥΛΛΟΓΙΚΕΣ ΑΠΟΦΑΣΕΙΣ: ΣΑΕΠ 0068, Σ.Α.ΝΕΑΣ Π.Π.										

**Στόχος 1.2.3. Αντιπλημμυρική Προστασία**

ΑΞΟΝΑΣ ΜΕΤΡΟ ΣΤΟΧΟΣ	ΟΜΑΔΑ	ΑΡΜΟΔΙΑ Δ/ΣΗ	ΧΩΡΙΚΗ ΚΑΤΑΝΟΜΗ	ΠΗΓΗ ΧΡΗΜΑΤΟΔΟΤΗΣΗΣ	2015	2016	2017	2018	2019	ΕΚΡΟΕΣ 2014-2019
123	ΑΝΤΙΠΛΗΜΜΥΡΙΚΑ	Δ/ΣΕΙΣ ΤΕΧΝΙΚΩΝ ΕΡΓΩΝ ΤΩΝ Π.Ε.	500 521 530 534 544	ΣΧ Π.Δ.Ε., ΕΘΝΙΚΟ ΠΔΕ ΠΕΡΙΦΕΡΕΙΑΣ, ΤΟΜΕΑΚΑ ΠΡΟΓΡ. Π.Α.Α.Α	9.269.395,57	5.341.900,00	2.180.000,00	2.027.593,54	500.000,00	20 ΕΡΓΑ ΑΝΤΙΠΛΗΜΜΥΡΙΚΑ 40.000 ΜΕΤΡΑ
ΕΡΓΑ ΑΝΤΙΠΛΗΜΜΥΡΙΚΑ ΚΥΡΙΩΣ ΕΡΓΑ ΠΡΟΛΗΨΗΣ ΑΛΛΑ ΚΑΙ ΑΝΤΙΜΕΤΩΠΙΣΗΣ ΕΚΤΑΚΤΩΝ ΦΑΙΝΟΜΕΝΩΝ ΣΥΛΛΟΓΙΚΕΣ ΑΠΟΦΑΣΕΙΣ: ΟΛΕΣ ΟΙ Σ.Α. ΠΕΡΙΦΕΡΕΙΑΣ, ΤΟΜΕΑΚΑ ΠΡΟΓΡΑΜΜΑΤΑ, ΠΑΑ 2007-2013										

	2015	2016	2017	2018	2019
<b>ΣΥΝΟΛΙΚΟΣ ΠΡΟΫΠΟΛΟΓΙΣΜΟΣ ΑΞΟΝΑ 1</b>	<b>111.428.235,88</b>	<b>90.132.345,33</b>	<b>64.770.419,36</b>	<b>66.754.098,83</b>	<b>62.053.000,00</b>

**Άξονας 2<sup>ος</sup> «Κοινωνική Μέριμνα, Υγεία, Εκπαίδευση, Δια Βίου Μάθηση, Πολιτισμός και Αθλητισμός»**

**Μέτρο 2.1. Υγεία και Πρόνοια**

**Στόχος 2.1.1. Υπηρεσίες και Δράσεις Υγείας, Μέριμνας και Κοινωνικής Ένταξης**

ΑΞ ΜΕΤΡ ΣΤΟΧ	ΟΜΑΔΑ	ΑΡΜΟΔΙΑ Δ/ΣΗ	ΧΩΡΙ ΚΗ ΚΑΤΑ ΝΟΜ Η	ΠΗΓΗ ΧΡΗΜΑΤ ΟΔΟΤΗΣ ΗΣΗ	2015	2016	2017	2018	2019	ΕΚΡΟΕΣ 2014-2019
211	ΚΑΤΑΠΟΛΕΜΗΣΗ ΚΟΥΝΟΥΠΙΩΝ	Δ/ΣΗ ΔΗΜΟΣΙΑΣ ΥΓΕΙΑΣ ΚΑΙ ΚΟΙΝΩΝΙΚΗΣ ΜΕΡΙΜΝΑΣ	500	ΚΑΠ	274.500,00	274.500,00	274.500,00	274.500,00	274.500,00	ΑΡ.ΩΦΕΛΟΥΜΕΝΩΝ ΟΛΗ Η ΠΕΡΙΦΕΡΕΙΑ ΘΕΣΣΑΛΙΑΣ
211	Χορήγηση διατροφικού επιδόματος σε νεφροπαθείς τελικού σταδίου, σε μεταμοσχευμένους και πολυσπλαχνικών παθήσεων	Δ/ΣΕΙΣ ΔΗΜΟΣΙΑΣ ΥΓΕΙΑΣ ΚΑΙ ΚΟΙΝΩΝΙΚΗΣ ΜΕΡΙΜΝΑΣ Π.Ε.	500	ΚΑΠ	3.380.320,00	3.380.320,00	3.380.320,00	3.380.320,00	3.380.320,00	800 ΩΦΕΛΟΥΜΕΝΟΙ/ ΕΤΟΣ
211	Επιχ/σεις σε Ιδρύματα προστασίας ενηλίκων και ανηλίκων σε όλη τη Περιφέρεια (Γηροκομεία κλπ)	ΔΙΕΥΘΥΝΣΗ ΟΙΚΟΝΟΜΙΚΟΥ	500	ΤΑΚΤΙΚΟΣ Π/Υ ΠΕΡΙΦΕΡΕΙΑΣ	600.000,00	600.000,00	600.000,00	600.000,00	600.000,00	Τακτικός Προϋπ/σμός



211	ΕΠΙΧΟΡΗΓΗΣΗ ΓΙΑ ΣΥΜΜΕΤΟΧΗ ΦΟΡΕΩΝ ΣΕ ΕΥΡΩΠΑΙΚΕΣ ΠΡΩΤΟΒΟΥΛΙΕΣ ΥΓΕΙΑΣ-ΜΕΡΙΜΝΑΣ	ΔΙΑΠ	544	ΣΧ Π.Δ.Ε. ΠΕΡΙΦΕΡΕΙΑΣ	157.935,00	0	0	0	0	1 ΕΡΓΟ ΥΓΕΙΑΣ
211	ΚΟΙΝΩΝΙΚΕΣ ΥΠΟΔΟΜΕΣ ΕΥΠΑΘΩΝ ΟΜΑΔΩΝ Ν.Π.Π.	ΑΛΛΟΙ*	500	ΣΧ Π.Δ.Ε. ΠΕΡΙΦΕΡΕΙΑΣ	0,00	500.000,00	500.000,00	1.000.000,00	1.000.000,00	3 ΒΕΛΤΙΩΣΗ ΥΠΟΔΟΜΩΝ ΥΓΕΙΑΣ
<p>ΠΗΓΕΣ ΧΡΗΜΑΤΟΔΟΤΗΣΗΣ: ΣΥΛΛΟΓΙΚΕΣ ΑΠΟΦΑΣΕΙΣ ΣΑΕΠ 0062,Σ.Α.ΝΕΑΣ Π.Π., : ΚΑΠ, ΤΑΚΤΙΚΟΣ Π/ΜΟΣ</p>										

ΑΞ ΜΕΤΡ ΣΤΟΧ	ΟΜΑΔΑ	ΑΡΜΟΔΙΑ Δ/ΣΗ	ΧΩΡΙ ΚΗ ΚΑΤΑ ΝΟΜ Η	ΠΗΓΗ ΧΡΗΜΑΤ ΟΔΟΤΗΣ ΗΣΗ	2015	2016	2017	2018	2019	ΕΚΡΟΕΣ 2014-2019
211	ΥΠΗΡΕΣΙΕΣ ΚΑΙ ΔΡΑΣΕΙΣ ΚΟΙΝΩΝΙΚΗΣ ΕΝΣΩΜΑΤΩΣΗΣ	ΑΛΛΟΙ	500	ΣΧ Π.Δ.Ε. ΠΕΡΙΦΕΡΕΙΑΣ	0,00	1.000.000,00	2.000.000,00	3.000.000,00	4.300.000,00	10 ΕΡΓΑ ΚΟΙΝΩΝΙΚΗΣ ΜΕΡΙΜΝΑΣ

ΤΑ ΕΡΓΑ ΚΑΙ ΔΡΑΣΕΙΣ ΕΙΝΑΙ ΑΡΜΟΔΙΟΤΗΤΑΣ ΑΛΛΩΝ ΦΟΡΕΩΝ (ΟΤΑ Α' ΒΑΘΜΟΥ ΚΛΠ) ΚΑΙ ΧΡΗΜΑΤΟΔΟΤΟΥΝΤΑΙ ΑΠΟ ΣΥΛΛΟΓΙΚΕΣ ΑΠΟΦΑΣΕΙΣ ΤΗΣ ΠΕΡΙΦΕΡΕΙΑΣ. Η ΑΝΑΦΕΡΟΜΕΝΗ ΕΠΕΝΔΥΣΗ ΕΙΝΑΙ ΕΝΔΕΙΚΤΙΚΗ ΚΑΙ ΕΦΟΣΟΝ ΑΠΟΦΑΣΙΣΤΕΙ Η ΕΝΤΑΞΗ ΣΕ Σ.Α. ΤΗΣ ΠΕΡΙΦΕΡΕΙΑΣ.  
ΕΡΓΑ ΜΕ ΣΤΟΧΟ ΤΗΝ ΕΝΕΡΓΟ ΕΝΤΑΞΗ, ΙΣΟΤΗΤΑ, ΑΠΑΣΧΟΛΗΣΙΜΟΤΗΤΑ, ΚΟΙΝΩΝΙΚΗ ΕΝΣΩΜΑΤΩΣΗ ΕΥΠΑΘΩΝ ΚΟΙΝΩΝΙΚΩΝ ΟΜΑΔΩΝ, ΚΑΤΑΠΟΛΕΜΗΣΗ ΔΙΑΚΡΙΣΕΩΝ, ΒΕΛΤΙΩΣΗ ΠΡΟΣΒΑΣΗΣ ΣΕ ΥΠΗΡΕΣΙΕΣ ΥΓΕΙΑΣ.

ΑΞ ΜΕΤΡ ΣΤΟΧ	ΟΜΑΔΑ	ΑΡΜΟΔΙΑ Δ/ΣΗ	ΧΩΡΙ ΚΗ ΚΑΤΑ ΝΟΜ Η	ΠΗΓΗ ΧΡΗΜΑΤ ΟΔΟΤΗΣ ΗΣΗ	2015	2016	2017	2018	2019	ΕΚΡΟΕΣ 2014-2019
211	ΥΠΗΡΕΣΙΕΣ ΚΑΙ ΔΡΑΣΕΙΣ ΚΟΙΝΩΝΙΚΗΣ ΕΝΣΩΜΑΤΩΣΗΣ	ΕΚΠΟΛ	534	ΚΑΠ	5.000,00	10.000,00	10.000,00	10.000,00	10.000,00	500ωριαίες συνεδρίες ΣΥΥ
211	ΥΠΗΡΕΣΙΕΣ ΚΑΙ ΔΡΑΣΕΙΣ ΚΟΙΝΩΝΙΚΗΣ ΕΝΣΩΜΑΤΩΣΗΣ	ΕΚΠΟΛ	534	ΚΑΠ	2.000,00	5.000,00	5.000,00	5.000,00	5.000,00	1 ΕΠΑΝΑΣΥΣΤΑΣΗ ΣΥΜΒΟΥΛΙΟΥ

ΠΑΡΟΧΗ ΣΥΜΒΟΥΛΕΥΤΙΚΩΝ ΥΠΗΡΕΣΙΩΝ ΓΙΑ ΕΥΠΑΘΕΙΣ ΚΑΙ ΕΥΑΛΩΤΕΣ ΚΟΙΝΩΝΙΚΕΣ ΟΜΑΔΕΣ ΜΕ ΔΥΣΚΟΛΙΑ/ ΑΔΥΝΑΜΙΑ ΠΡΟΣΒΑΣΗΣ ΣΤΗΝ ΑΓΟΡΑ ΕΡΓΑΣΙΑΣ ΕΠΑΝΑΣΥΣΤΑΣΗ ΚΑΙ ΛΕΙΤΟΥΡΓΙΑ ΤΟΥ ΣΥΜΒΟΥΛΙΟΥ ΚΑΚΟΠΟΙΗΣΗΣ ΚΑΙ ΠΑΡΑΜΕΛΗΣΗΣ – ΥΠΟΣΤΗΡΙΚΤΙΚΕΣ ΔΡΑΣΕΙΣ ΘΥΜΑΤΩΝ. ΕΡΓΑΛΕΙΟ ΑΝΙΧΝΕΥΣΗΣ ΠΕΡΙΣΤΑΤΙΚΩΝ ΚΑΙ ΔΡΑΣΕΙΣ ΣΥΝΤΟΝΙΣΜΟΥ.

**Στόχος 2.1.2. Υποδομές Υγείας, Πρόνοιας και Κοινωνικής Μέριμνας**

ΑΞ ΜΕΤΡ ΣΤΟΧ	ΟΜΑΔΑ	ΑΡΜΟΔΙΑ Δ/ΣΗ	ΧΩΡΙ ΚΗ ΚΑΤΑ ΝΟΜ Η	ΠΗΓΗ ΧΡΗΜΑΤ ΟΔΟΤΗΣ ΗΣΗ	2015	2016	2017	2018	2019	ΕΚΡΟΕΣ 2014-2019
212	ΚΟΙΝΩΝΙΚΕΣ ΥΠΟΔΟΜΕΣ ΕΥΠΑΘΩΝ ΟΜΑΔΩΝ	Δ/ΣΕΙΣ ΤΕΧΝΙΚΩΝ ΕΡΓΩΝ Π.Ε.	500	ΣΧ ΠΔΕ	1.934.247,21	500.000,00	500.000,00	1.000.000,00	1.000.000,00	14 ΥΠΟΔΟΜΕΣ ΥΓΕΙΑΣ – ΠΡΟΝΟΙΑΣ ΠΟΥ ΑΝΑΒΑΘΜΙΖΟΝΤΑΙ
<p>ΕΝΔΕΙΚΤΙΚΑ: ΠΕΡΙΦΕΡΕΙΑΚΑ ΙΑΤΡΕΙΑ, ΠΑΙΔΙΚΟΙ - ΒΡΕΦΙΚΟΙ ΣΤΑΘΜΟΙ, ΚΕΘΕΑ ΠΙΛΟΤΟΣ, "ΟΡΙΖΟΝΤΕΣ-ΑΝΘΡΩΠΩΝ ΜΕ ΑΝΑΠΗΡΙΑ", "ΧΑΡΑ-ΑΤΟΜΩΝ ΜΕ ΑΥΤΙΣΜΟ" ΚΛΠ. ΤΑ ΕΡΓΑ ΕΙΝΑΙ ΑΡΜΟΔΙΟΤΗΤΑΣ ΑΛΛΩΝ ΦΟΡΕΩΝ (ΠΧ ΟΤΑ Α' ΒΑΘΜΟΥ ΚΛΠ), ΧΡΗΜΑΤΟΔΟΤΟΥΝΤΑΙ ΑΠΟ ΣΥΛΛΟΓΙΚΕΣ ΑΠΟΦΑΣΕΙΣ ΤΗΣ ΠΕΡΙΦΕΡΕΙΑΣ ΚΑΙ ΥΛΟΠΟΙΟΥΝΤΑΙ ΣΤΗΝ ΠΛΕΙΟΝΟΤΗΤΑ ΤΟΥΣ ΑΠΟ ΤΙΣ Δ/ΣΕΙΣ ΤΕΧΝΙΚΩΝ ΕΡΓΩΝ ΤΩΝ ΠΕΡΙΦΕΡΕΙΑΚΩΝ ΕΝΟΤΗΤΩΝ. Η ΚΑΤΑΝΟΜΗ ΓΙΑ ΤΑ ΕΤΗ 2016-2019 ΕΙΝΑΙ ΕΝΔΕΙΚΤΗΚΗ ΚΑΙ ΜΟΝΟΝ ΕΦΟΣΟΝ ΕΝΤΑΧΘΟΥΝ ΣΥΝΑΦΗ ΕΡΓΑ ΣΕ Σ.Α. ΤΗΣ ΠΕΡΙΦΕΡΕΙΑΣ ΜΕ ΕΥΘΥΝΗ ΤΩΝ ΦΟΡΕΩΝ ΠΟΥ ΕΧΟΥΝ ΑΡΜΟΔΙΟΤΗΤΑ. ΣΥΛΛΟΓΙΚΕΣ ΑΠΟΦΑΣΕΙΣ: ΣΑΕΠ 0068</p>										

**Μέτρο 2.2. Εκπαίδευση και Δια Βίου Μάθηση**

**Στόχος 2.2.1. Δράσεις Εκπαίδευσης και Δια Βίου Μάθησης**

ΑΞ ΜΕΤΡ ΣΤΟΧ	ΟΜΑΔΑ	ΑΡΜΟΔΙΑ Δ/ΣΗ	ΧΩΡΙ ΚΗ ΚΑΤΑ ΝΟΜ Η	ΠΗΓΗ ΧΡΗΜΑΤ ΟΔΟΤΗΣ ΗΣΗ	2015	2016	2017	2018	2019	ΕΚΡΟΕΣ 2014-2019
221	ΥΠΟΣΤΗΡΙΞΗ Δ/ΣΕΩΝ ΕΚΠΑΙΔΕΥΣΗΣ	Δ/ΣΗ ΟΙΚΟΝΟΜΙΚΟΥ	500	ΣΧ ΠΔΕ	12.088.900,00	12.088.900,00	12.088.900,00	12.088.900,00	12.088.900,00	ΩΦΕΛΟΥΜΕΝΟΙ ΜΑΘΗΤΕΣ
<p>ΜΙΣΘΩΜΑΤΑ ΓΙΑ Α/ΒΑΘΜΙΑ, Β/ΒΑΘΜΙΑ ΕΚΠΑΙΔΕΥΣΗ, ΜΕΤΑΦΟΡΑ ΜΑΘΗΤΩΝ ΣΕ ΣΧΟΛΕΙΑ ΜΕ ΤΑΞΙ ΚΑΙ ΚΤΕΛ, ΠΡΟΜΗΘΕΙΕΣ ΓΙΑ ΤΙΣ Δ/ΣΕΙΣ ΕΚΠΑΙΔΕΥΣΕΙΣ ΣΥΛΛΟΓΙΚΕΣ ΑΠΟΦΑΣΕΙΣ: -, ΚΑΠ</p>										

**Στόχος 2.2.2. Υποδομές Εκπαίδευσης**

ΑΞ ΜΕΤΡ ΣΤΟΧ	ΟΜΑΔΑ	ΑΡΜΟΔΙΑ Δ/ΣΗ	ΧΩΡΙ ΚΗ ΚΑΤΑ ΝΟΜ Η	ΠΗΓΗ ΧΡΗΜΑΤ ΟΔΟΤΗΣ ΗΣΗ	2015	2016	2017	2018	2019	ΕΚΡΟΕΣ 2014-2019
222	ΥΠΟΔΟΜΕΣ ΚΑΙ ΕΞΟΠΛΙΣΜΟΣ ΣΧΟΛΕΙΩΝ	ΔΗΜΟΙ, Δ/ΣΕΙΣ ΤΕΧΝΙΚΩΝ ΕΡΓΩΝ	500	ΣΧ Π.Δ.Ε.	10.344.210,47	1.000.000,00	800.000,00	1.000.000,00	3.000.000,00	250 ΑΙΘΟΥΣΕΣ ΚΑΤΑΣΚΕΥΑΖΟΝΤΑΙ 90 ΣΧΟΛΕΙΑ ΠΟΥ ΕΞΟΠΛΙΖΟΝΤΑΙ
<p>ΕΝΔΕΙΚΤΙΚΑ ΣΧΟΛΕΙΑ: 33 ΛΑΡΙΣΑΣ, ΜΕΓΑΛΟΥ ΚΕΦΑΛΟΒΡΥΣΟΥ, ΚΑΛΩΝ ΝΕΡΩΝ, ΣΚΙΑΘΟΥ, ΑΛΟΝΗΣΣΟΥ, ΤΡΙΚΑΛΩΝ, ΣΩΤΗΡΑ, ΠΥΡΓΕΤΟΥ, ΚΑΡΔΙΤΣΑΣ, Ν.ΠΟΛΙΤΕΙΑΣ ΛΑΡΙΣΑΣ ΚΛΠ. ΤΑ ΕΡΓΑ ΕΙΝΑΙ ΑΡΜΟΔΙΟΤΗΤΑΣ ΑΛΛΩΝ ΦΟΡΕΩΝ (ΠΧ ΟΤΑ Α' ΒΑΘΜΟΥ ΚΛΠ), ΧΡΗΜΑΤΟΔΟΤΟΥΝΤΑΙ ΑΠΟ ΣΥΛΛΟΓΙΚΕΣ ΑΠΟΦΑΣΕΙΣ ΤΗΣ ΠΕΡΙΦΕΡΕΙΑΣ ΚΑΙ ΥΛΟΠΟΙΟΥΝΤΑΙ ΣΤΗΝ ΠΛΕΙΟΝΟΤΗΤΑ ΤΟΥΣ ΑΠΟ ΤΙΣ Δ/ΣΕΙΣ ΤΕΧΝΙΚΩΝ ΕΡΓΩΝ ΤΩΝ ΠΕΡΙΦΕΡΕΙΑΚΩΝ ΕΝΟΤΗΤΩΝ. Η ΚΑΤΑΝΟΜΗ ΓΙΑ ΤΑ ΕΤΗ 2016-2019 ΕΙΝΑΙ ΕΝΔΕΙΚΤΙΚΗ ΚΑΙ ΜΟΝΟΝ ΕΦΟΣΟΝ ΕΝΤΑΧΘΟΥΝ ΣΥΝΑΦΗ ΕΡΓΑ ΣΕ Σ.Α. ΤΗΣ ΠΕΡΙΦΕΡΕΙΑΣ ΜΕ ΕΥΘΥΝΗ ΤΩΝ ΦΟΡΕΩΝ ΠΟΥ ΕΧΟΥΝ ΑΡΜΟΔΙΟΤΗΤΑ.</p> <p>ΣΥΛΛΟΓΙΚΕΣ ΑΠΟΦΑΣΕΙΣ ΣΑΕΠ 0068</p>										

**Μέτρο 2.3. Πολιτισμός και Αθλητισμός**

**Στόχος 2.3.1. Υπηρεσίες και Δράσεις Πολιτισμού και Αθλητισμού**

ΑΞ ΜΕΤΡ ΣΤΟΧ	ΟΜΑΔΑ	ΑΡΜΟΔΙΑ Δ/ΣΗ	ΧΩΡΙ ΚΗ ΚΑΤΑ ΝΟΜ Η	ΠΗΓΗ ΧΡΗΜΑΤ ΟΔΟΤΗΣ ΗΣΗ	2015	2016	2017	2018	2019	ΕΚΡΟΕΣ 2014-2019
231	ΠΟΛΙΤΙΣΤΙΚΕΣ ΚΑΙ ΑΘΛΗΤΙΚΕΣ ΕΚΔΗΛΩΣΕΙΣ	Δ/ΣΕΙΣ ΔΗΜΟΣΙΑΣ ΥΓΕΙΑΣ ΚΑΙ ΚΟΙΝΩΝΙΚΗΣ ΜΕΡΙΜΝΑΣ, Δ/ΝΣΗ ΔΗΜΟΣΙΑΣ ΥΓΕΙΑΣ, Δ/ΣΗ ΑΝΑΠΤΥΞΙΑΚΟΥ ΠΡΟΓΡΑΜΜΑΤΙΣ ΜΟΥ	500	ΣΧ Π.Δ.Ε. ΚΑΠ	279.602,75	250.000,00	250.000,00	250.000,00	250.000,00	160 ΕΚΔΗΛΩΣΕΙΣ/ ΕΤΟΣ

ΕΚΔΗΛΩΣΕΙΣ ΘΕΣΜΟΘΕΤΗΜΕΝΕΣ, ΠΟΛΙΤΙΣΤΙΚΕΣ ΚΑ ΑΘΛΗΤΙΚΕΣ. ΔΙΟΡΓΑΝΩΣΗ ΣΥΝΕΔΡΙΩΝ ΚΛΠ. ΕΚΔΗΛΩΣΕΙΣ ΣΤΟ ΠΛΑΙΣΙΟ ΕΥΡΩΠΑΙΚΩΝ ΠΡΟΓΡΑΜΜΑΤΩΝ ΣΥΛΛΟΓΙΚΕΣ ΑΠΟΦΑΣΕΙΣ ΣΑΕΠ 3062, ΚΑΠ

ΑΞ ΜΕΤΡ ΣΤΟΧ	ΟΜΑΔΑ	ΑΡΜΟΔΙΑ Δ/ΣΗ	ΧΩΡΙ ΚΗ ΚΑΤΑ ΝΟΜ Η	ΠΗΓΗ ΧΡΗΜΑΤ ΟΔΟΤΗΣ ΗΣΗ	2015	2016	2017	2018	2019	ΕΚΡΟΕΣ 2014-2019
231	ΠΟΛΙΤΙΣΤΙΚΕΣ ΚΑΙ ΑΘΛΗΤΙΚΕΣ ΕΚΔΗΛΩΣΕΙΣ	ΕΚΠΟΛ	534	ΕΥΡΩΠΑΙΚ Α ΠΡΟΓΡΑΜ ΜΑΤΑ	5.000,00	5.000,00	5.000,00	0	0	10 ΕΝΗΜΕΡΩΤΙΚΕΣ ΕΚΔΗΛΩΣΕΙΣ
ΕΝΗΜΕΡΩΤΙΚΕΣ ΕΚΔΗΛΩΣΕΙΣ ΕΥΑΙΣΘΗΤΟΠΟΙΗΣΗΣ ΚΟΙΝΟΥ ΣΥΛΛΟΓΙΚΕΣ ΑΠΟΦΑΣΕΙΣ – ΕΥΡΩΠΑΙΚΕΣ ΠΡΩΤΟΒΟΥΛΙΕΣ										

**Στόχος 2.3.2.Υποδομές Πολιτισμού και Αθλητισμού**

ΑΞ ΜΕΤΡ ΣΤΟΧ	ΟΜΑΔΑ	ΑΡΜΟΔΙΑ Δ/ΣΗ	ΧΩΡΙ ΚΗ ΚΑΤΑ ΝΟΜ Η	ΠΗΓΗ ΧΡΗΜΑΤ ΟΔΟΤΗΣ ΗΣΗ	2015	2016	2017	2018	2019	ΕΚΡΟΕΣ 2014-2019
--------------	-------	--------------	--------------------	------------------------	------	------	------	------	------	------------------

232	ΥΠΟΔΟΜΕΣ ΠΟΛΙΤΙΣΜΟΥ ΚΑΙ ΑΘΛΗΤΙΣΜΟΥ	ΔΗΜΟΙ, Δ/ΣΕΙΣ ΤΕΧΝΙΚΩΝ ΕΡΓΩΝ Π.Ε.	500	ΕΘΝΙΚΟ ΚΑΙ ΣΧ ΠΔΕ	1.483.524,16	5.865.000,00	6.320.172,52	6.112.623,29	1.400.000,00	30 ΥΠΟΔΟΜΕΣ ΠΟΛΙΤΙΣΜΟΥ – ΑΘΛΗΤΙΣΜΟΥ ΠΟΥ ΚΑΤΑΣΚΕΥΑΖΟΝΤΑΙ – ΕΚΣΥΓΧΡΟΝΙΖΟΝΤΑΙ
ΥΠΟΔΟΜΕΣ ΠΟΛΙΤΙΣΜΟΥ (ΑΙΘΟΥΣΕΣ ΘΕΑΤΡΟΥ, ΠΟΛΙΤΙΣΤΙΚΟΙ ΧΩΡΟΙ). ΥΠΟΔΟΜΕΣ ΑΘΛΗΤΙΣΜΟΥ: ΟΛΟΚΛΗΡΩΣΗ ΥΠΟΔΟΜΩΝ, ΣΥΝΤΗΡΗΣΕΙΣ ΚΑΙ ΕΞΟΠΛΙΣΜΟΣ. ΕΡΓΑ ΑΡΜΟΔΙΟΤΗΤΑΣ ΑΛΛΩΝ ΦΟΡΕΩΝ ΠΟΥ ΧΡΗΜΑΤΟΔΟΤΟΥΝΤΑΙ ΑΠΟ Σ.Α.Ε. ΠΕΡΙΦΕΡΕΙΑΣ ΘΕΣΣΑΛΙΑΣ ΚΑΙ ΚΑΤΑΣΚΕΥΑΖΟΝΤΑΙ ΚΑΤΑ ΜΕΓΑΛΟ ΠΟΣΟΣΤΟ ΑΠΟ ΤΙΣ Δ/ΣΕΙΣ ΤΕΧΝΙΚΩΝ ΕΡΓΩΝ ΤΩΝ ΠΕΡΙΦΕΡΕΙΑΚΩΝ ΕΝΟΤΗΤΩΝ. ΣΥΛΛΟΓΙΚΕΣ ΑΠΟΦΑΣΕΙΣ : ΣΑΕΠ 0068, ΣΑΕΠ 117, ΣΑΕΠ 017										

ΑΞ ΜΕΤΡ ΣΤΟΧ	ΟΜΑΔΑ	ΑΡΜΟΔΙΑ Δ/ΣΗ	ΧΩΡΙ ΚΗ ΚΑΤΑ ΝΟΜ Η	ΠΗΓΗ ΧΡΗΜΑΤ ΟΔΟΤΗΣ ΗΣΗ	2015	2016	2017	2018	2019	ΕΚΡΟΕΣ 2014-2019
232	ΥΠΟΔΟΜΕΣ ΠΟΛΙΤΙΣΜΟΥ ΚΑΙ ΑΘΛΗΤΙΣΜΟΥ	ΚΕΝΤΑΥΡΩΝ ΟΡΟΣ Α.Ε.	534	ΕΘΝΙΚΟ ΚΑΙ ΣΧ ΠΔΕ	100.000,00 €	150.000,00 €	200.000,00 €	0	0	1000 ΑΤΟΜΑ / ΕΤΟΣ ΕΠΙΣΚΕΠΤΕΣ ΩΦΕΛΟΥΜΕΝΟΣ ΠΛΗΘΥΣΜΟΣ
ΑΝΑΒΑΘΜΙΣΗ ΚΑΙ ΕΚΣΥΓΧΡΟΝΙΣΜΟΣ ΑΘΛΗΤΙΚΩΝ ΕΓΚΑΤΑΣΤΑΣΕΩΝ ΚΑΙ ΥΠΟΔΟΜΩΝ ΣΥΛΛΟΓΙΚΕΣ ΑΠΟΦΑΣΕΙΣ : -, ΙΔΙΟΙ ΠΟΡΟΙ										

	2015	2016	2017	2018	2019
<b>ΣΥΝΟΛΙΚΟΣ ΠΡΟΫΠΟΛΟΓΙΣΜΟΣ ΑΞΟΝΑ 2</b>	<b>30.655.239,59</b>	<b>25.628.720,00</b>	<b>26.933.892,52</b>	<b>28.721.343,29</b>	<b>27.308.720,00</b>

Άξονας 3<sup>ος</sup> «Οικονομία και Απασχόληση»

Μέτρο 3.1. Επιχειρηματικότητα και Απασχόληση

Στόχος 3.1.1. Ενίσχυση Ιδιωτικής και Κοινωνικής Επιχειρηματικότητας σε όλους τους τομείς παραγωγής μέσω κινήτρων

ΑΞ ΜΕΤΡ ΣΤΟΧ	ΟΜΑΔΑ	ΑΡΜΟΔΙΑ Δ/ΣΗ	ΧΩΡΙ ΚΗ ΚΑΤΑ ΝΟΜ Η	ΠΗΓΗ ΧΡΗΜΑΤ ΟΔΟΤΗΣ ΗΣΗ	2015	2016	2017	2018	2019	ΕΚΡΟΕΣ 2014-2019
311	ΕΝΙΣΧΥΣΗ ΤΗΣ ΑΝΤΑΓΩΝΙΣΤΙΚΟΤΗΤΑΣ ΤΩΝ Μ.Μ.Ε. ΜΕΣΩ ΚΙΝΗΤΡΩΝ	Δ/ΣΗ ΑΝΑΠΤΥΞΙΑΚΟΥ ΠΡΟΓΡΑΜΜΑΤΙΣ ΜΟΥ	500	ΕΘΝΙΚΟ Π.Δ.Ε. ΥΠΟΥΡΓΕΙ ΩΝ	6.000.000,00	14.050.000,00	16.900.000,00	18.300.000,00	23.700.000,00	500 ΩΦΕΛΟΥΜΕΝΕΣ ΜΜΕ, 400 ΑΞΙΟΛΟΓΗΣΕΙΣ, 700 ΕΛΕΓΧΟΙ, 500 ΠΑΡΑΚΟΛΟΥΘΗΣΗ ΕΠΕΝΔΥΤΙΚΩΝ ΣΧΕΔΙΩΝ, 300 ΓΝΩΜΟΔΟΤΗΣΕΙΣ – 30 ΓΝΩΜΟΔΟΤΙΚΕΣ ΕΠΙΤΡΟΠΕΣ
<p>ΑΝΑΠΤΥΞΙΑΚΟΣ ΝΟΜΟΣ, ΚΙΝΗΤΡΑ ΓΙΑ ΝΕΕΣ ΕΠΕΝΔΥΣΕΙΣ ΚΑΙ ΠΡΩΘΗΣΗ ΤΗΣ ΑΝΤΑΓΩΝΙΣΤΙΚΟΤΗΤΑΣ ΤΩΝ Μ.Μ.Ε. , ΑΞΙΟΛΟΓΗΣΗ ΝΕΩΝ ΑΙΤΗΣΕΩΝ ΕΝΤΑΞΗΣ, ΠΑΡΑΚΟΛΟΥΘΗΣΗ ΚΑΙ ΕΛΕΓΧΟΣ ΠΛΑΙΩΝ ΚΑΙ ΝΕΩΝ ΕΠΕΝΔΥΤΙΚΩΝ ΣΧΕΔΙΩΝ, ΤΗΡΗΣΗ ΜΑΚΡΟΧΡΟΝΩΝ ΥΠΟΧΡΕΩΣΕΩΝ</p> <p>ΣΥΛΛΟΓΙΚΕΣ ΑΠΟΦΑΣΕΙΣ : ΣΑΕ ΥΠΟΥΡΓΕΙΟΥ ΑΝΑΠΤΥΞΗΣ</p>										

ΑΞ ΜΕΤΡ ΣΤΟΧ	ΟΜΑΔΑ	ΑΡΜΟΔΙΑ Δ/ΣΗ	ΧΩΡΙ ΚΗ ΚΑΤΑ ΝΟΜ Η	ΠΗΓΗ ΧΡΗΜΑΤ ΟΔΟΤΗΣ ΗΣΗ	2015	2016	2017	2018	2019	ΕΚΡΟΕΣ 2014-2019
311	ΚΟΙΝΩΝΙΚΗ ΕΠΙΧΕΙΡΗΜΑΤΙΚΟΤΗΤΑ	ΕΔΑ, ΑΛΛΟΙ ΦΟΡΕΙΣ	500	ΣΧ Π.Δ.Ε. ΠΕΡΙΦΕΡΕ ΙΑΣ	0,00	450.000,00	700.000,00	1.100.000,00	1.300.000,00	15 ΩΦΕΛΟΥΜΕΝΕΣ ΕΠΙΧΕΙΡΗΣΕΙΣ

ΕΡΓΑ ΑΡΜΟΔΙΟΤΗΤΑΣ ΑΛΛΩΝ ΦΟΡΕΩΝ ΜΕ ΕΝΔΕΙΚΤΙΚΗ ΚΑΤΑΝΟΜΗ ΣΤΑ ΕΤΗ 2016-2019 ΚΑΙ ΜΟΝΟΝ ΕΦΟΣΟΝ ΕΝΤΑΧΘΟΥΝ ΤΑ ΑΝΤΙΣΤΟΙΧΑ ΕΡΓΑ ΣΕ ΣΥΛΛΟΓΙΚΕΣ ΑΠΟΦΑΣΕΙΣ ΤΗΣ ΠΕΡΙΦΕΡΕΙΑΣ ΠΡΟΣ ΧΡΗΜΑΤΟΔΟΤΗΣΗ ΚΟΙΝΩΝΙΚΕΣ ΕΠΙΧΕΙΡΗΣΕΙΣ ΚΑΙ ΠΡΟΩΓΩΓΗ ΚΟΙΝΩΝΙΚΗΣ ΕΠΙΧΕΙΡΗΜΑΤΙΚΟΤΗΤΑΣ.  
ΣΥΛΛΟΓΙΚΕΣ ΑΠΟΦΑΣΕΙΣ : Σ.Α.ΝΕΑΣ Π.Π.

**Στόχος 3.1.2. Δράσεις και Υπηρεσίες Ενίσχυσης της Τοπικής Οικονομίας και της Απασχόλησης**

ΑΞ ΜΕΤΡ ΣΤΟΧ	ΟΜΑΔΑ	ΑΡΜΟΔΙΑ Δ/ΣΗ	ΧΩΡΙ ΚΗ ΚΑΤΑ ΝΟΜ Η	ΠΗΓΗ ΧΡΗΜΑΤ ΟΔΟΤΗΣ ΗΣΗ	2015	2016	2017	2018	2019	ΕΚΡΟΕΣ 2014-2019
312	ΤΟΠΙΚΕΣ ΔΡΑΣΕΙΣ ΕΝΙΣΧΥΣΗΣ ΤΗΣ ΑΠΑΣΧΟΛΗΣΗΣ	ΕΔΑ, ΦΟΡΕΙΣ (ΤΟΠΙΚΕΣ ΣΥΜΠΡΑΞΕΙΣ ΚΛΠ)	500	ΣΧ Π.Δ.Ε. ΠΕΡΙΦΕΡΕ ΙΑΣ	5.626.713,39	550.000,00	900.000,00	1.100.000,00	1400000	15 ΕΡΓΑ ΤΟΠΙΚΗΣ ΑΝΑΠΤΥΞΗΣ
<p>ΕΡΓΑ ΑΡΜΟΔΙΟΤΗΤΑΣ ΑΛΛΩΝ ΦΟΡΕΩΝ, Η ΚΑΤΑΝΟΜΗ ΓΙΑ ΤΑ ΕΤΗ 2016-2019 ΕΙΝΑΙ ΕΝΔΕΙΚΤΙΚΗ ΚΑΙ ΜΟΝΟΝ ΕΦΟΣΟΝ ΕΝΤΑΧΘΟΥΝ ΣΥΝΑΦΗ ΕΡΓΑ ΣΕ ΣΥΛΛΟΓΙΚΕΣ ΑΠΟΦΑΣΕΙΣ ΤΗΣ ΠΕΡΙΦΕΡΕΙΑΣ ΠΡΟΣ ΧΡΗΜΑΤΟΔΟΤΗΣΗ. ΕΠΙΧΟΡΗΓΗΣΕΙΣ ΓΙΑ ΤΗΝ ΠΡΟΩΘΗΣΗ ΤΟΠΙΚΩΝ ΔΡΑΣΕΩΝ, ΤΟΠΙΚΑ ΣΧΕΔΙΑ ΓΙΑ ΤΗΝ ΑΠΑΣΧΟΛΗΣΗ ΚΛΠ. ΣΥΛΛΟΓΙΚΕΣ ΑΠΟΦΑΣΕΙΣ : Σ.Α.ΝΕΑΣ Π.Π.</p>										

**Μέτρο 3.2. Ολοκλήρωση Υποδομών, Δράσεις και Υπηρεσίες στους Παραγωγικούς Τομείς**

**Στόχος 3.2.1. Ολοκλήρωση Υποδομών, Δράσεις και Υπηρεσίες Υποστήριξης Επιχειρηματικότητας, Έρευνας, Καινοτομίας και ΤπΕ**

ΑΞ ΜΕΤΡ ΣΤΟΧ	ΟΜΑΔΑ	ΑΡΜΟΔΙΑ Δ/ΣΗ	ΧΩΡΙ ΚΗ ΚΑΤΑ ΝΟΜ Η	ΠΗΓΗ ΧΡΗΜΑΤ ΟΔΟΤΗΣ ΗΣΗ	2015	2016	2017	2018	2019	ΕΚΡΟΕΣ 2014-2019
--------------	-------	--------------	--------------------	------------------------	------	------	------	------	------	------------------



321	ΥΠΟΔΟΜΕΣ ΕΡΕΥΝΑΣ, ΤΠΕ, ΚΑΙΝΟΤΟΜΙΑΣ	ΠΕΡΙΦΕΡΕΙΑ ΘΕΣΣΑΛΙΑΣ, ΑΛΛΟΙ ΦΟΡΕΙΣ	500	ΣΧ Π.Δ.Ε. ΠΕΡΙΦΕΡΕΙΑΣ	126.749,20	250.000,00	350.000,00	90.000	450.000,00	3 ΕΡΓΑ ΚΑΙΝΟΤΟΜΙΑΣ ΓΙΑ ΠΟΛΙΤΕΣ ΚΑΙ ΕΠΙΧΕΙΡΗΣΕΙΣ
ΕΡΓΑ ΚΑΙ ΜΕΛΕΤΕΣ ΕΡΕΥΝΑΣ, ΤΠΕ, ΚΑΙΝΟΤΟΜΙΑΣ ΓΙΑ ΠΟΛΙΤΕΣ ΚΑΙ ΓΙΑ ΕΠΙΧΕΙΡΗΣΕΙΣ. ΣΥΛΛΟΓΙΚΕΣ ΑΠΟΦΑΣΕΙΣ : ΣΑΕΠ0068, Σ.Α.ΝΕΑΣ Π.Π.										

**Στόχος 3.2.2.Ολοκλήρωση Υποδομών, Υπηρεσίες και Δράσεις Υποστήριξης Αγροτικού - Κτηνοτροφικού Τομέα, Μεταποίησης, Υπηρεσιών και Τουρισμού**

ΑΞ ΜΕΤΡ ΣΤΟΧ	ΟΜΑΔΑ	ΑΡΜΟΔΙΑ Δ/ΣΗ	ΧΩΡΙ ΚΗ ΚΑΤΑ ΝΟΜ Η	ΠΗΓΗ ΧΡΗΜΑΤ ΟΔΟΤΗΣ ΗΣΗ	2015	2016	2017	2018	2019	ΕΚΡΟΕΣ 2014-2019
322	Πρόγραμμα Μείωσης Νιτρορύπανσης	Δ/ΣΗ ΑΓΡΟΤΙΚΗΣ ΟΙΚΟΝΟΜΙΑΣ ΚΑΙ ΚΤΗΝΙΑΤΡΙΚΗΣ	500	ΠΑΑ 2007-2013	8.180.000,00	2.830.000,00	5.830.000,00	11.250.000,00	11.250.000,00	160.000 στρ.
322	Πρόγραμμα Βιολογικής Γεωργίας	Δ/ΣΗ ΑΓΡΟΤΙΚΗΣ ΟΙΚΟΝΟΜΙΑΣ ΚΑΙ ΚΤΗΝΙΑΤΡΙΚΗΣ	500	ΠΑΑ 2007-2013	1.683.000,00	2.800.000,00	2.800.000,00	2.800.000,00	2.800.000,00	15.500 στρ.
322	Πρόγραμμα Μακροχρόνιας Παύσης Καλλιεργειών	Δ/ΣΗ ΑΓΡΟΤΙΚΗΣ ΟΙΚΟΝΟΜΙΑΣ ΚΑΙ ΚΤΗΝΙΑΤΡΙΚΗΣ	500	ΠΑΑ 2007-2013	107.100,00	107.100,00	107.100,00	107.100,00	16.203,00	4.876 στρ.

322	Αγροπεριβαλλοντικά Προγράμματα Ζαχαροτεύτλων	Δ/ΣΗ ΑΓΡΟΤΙΚΗΣ ΟΙΚΟΝΟΜΙΑΣ ΚΑΙ ΚΤΗΝΙΑΤΡΙΚΗΣ	500	ΠΑΑ 2007-2013	44.000,00	40.000,00	60.000,00	80.000,00	100.000,00	900 στρ.
322	Αγροπεριβαλλοντικά Προγράμματα Καπνού	Δ/ΣΗ ΑΓΡΟΤΙΚΗΣ ΟΙΚΟΝΟΜΙΑΣ ΚΑΙ ΚΤΗΝΙΑΤΡΙΚΗΣ	500	ΠΑΑ 2007-2013	205.000,00	185.000,00	277.000,00	370.000,00	462.000,00	1.400 στρ.
322	Πρόγραμμα Βιολογικής Κτηνοτροφίας	Δ/ΣΗ ΑΓΡΟΤΙΚΗΣ ΟΙΚΟΝΟΜΙΑΣ ΚΑΙ ΚΤΗΝΙΑΤΡΙΚΗΣ	500	ΠΑΑ 2007-2013	580.000,00	580.000,00	600.000,00	310.000,00	500.000,00	
322	Πρόγραμμα Απειλούμενες με Εγκατάλειψη φυλές αγροτικών ζώων	Δ/ΣΗ ΑΓΡΟΤΙΚΗΣ ΟΙΚΟΝΟΜΙΑΣ ΚΑΙ ΚΤΗΝΙΑΤΡΙΚΗΣ	500	ΠΑΑ 2007-2013	102.400,00	102.400,00	102.400,00	51.000,00	102.400,00	
322	Πρόγραμμα Νέων Γεωργών	Δ/ΣΗ ΑΓΡΟΤΙΚΗΣ ΟΙΚΟΝΟΜΙΑΣ ΚΑΙ ΚΤΗΝΙΑΤΡΙΚΗΣ	500	ΠΑΑ 2007-2013	1.800.000,00	2.400.000,00	2.400.000,00	1.000.000,00	3.400.000,00	170 φυσικά πρόσωπα/πρόσκληση
322	Πρόγραμμα Εκσυγχρονισμού Γεωργικών Εκμεταλλεύσεων (Σχέδια Βελτίωσης)	Δ/ΣΗ ΑΓΡΟΤΙΚΗΣ ΟΙΚΟΝΟΜΙΑΣ ΚΑΙ ΚΤΗΝΙΑΤΡΙΚΗΣ	500	ΠΑΑ 2007-2013	1.600.000,00	500.000,00	700.000,00	1.000.000,00	1.500.000,00	100 φυσικά πρόσωπα/πρόσκληση
322	Πρόγραμμα Γεωργικής Λογιστικής Πληροφόρησης (RICA)	Δ/ΣΗ ΑΓΡΟΤΙΚΗΣ ΟΙΚΟΝΟΜΙΑΣ ΚΑΙ ΚΤΗΝΙΑΤΡΙΚΗΣ	500	ΠΑΑ 2007-2013	20.000,00	20.000,00	20.000,00	20.000,00	20.000,00	140 φυσικά πρόσωπα/έτος
322	Αναδιάρθρωση και Μετατροπή Αμπελώνων	Δ/ΣΗ ΑΓΡΟΤΙΚΗΣ ΟΙΚΟΝΟΜΙΑΣ ΚΑΙ ΚΤΗΝΙΑΤΡΙΚΗΣ	500	ΠΑΑ 2007-2013	110.000,00	20.000,00	230.000,00	230.000,00	230.000,00	100 στρ./έτος

322	Υδατοκαλλιέργειες	Δ/ΣΗ ΑΓΡΟΤΙΚΗΣ ΟΙΚΟΝΟΜΙΑΣ ΚΑΙ ΚΤΗΝΙΑΤΡΙΚΗΣ	500	ΠΑΑ 2007- 2013	150.000,00	150.000,00	200.000,00	200.000,00	200.000,00	
322	Μέτρο Μεταποίησης και Εμπορίας	Δ/ΣΗ ΑΓΡΟΤΙΚΗΣ ΟΙΚΟΝΟΜΙΑΣ ΚΑΙ ΚΤΗΝΙΑΤΡΙΚΗΣ	500	ΠΑΑ 2007- 2013	300.000,00	300.000,00	400.000,00	300.000,00	400.000,00	
322	Μέτρο Εμπλουτισμού Λιμνών	Δ/ΣΗ ΑΓΡΟΤΙΚΗΣ ΟΙΚΟΝΟΜΙΑΣ ΚΑΙ ΚΤΗΝΙΑΤΡΙΚΗΣ	500	ΠΑΑ 2007- 2013	10.000,00	10.000,00	10.000,00	10.000,00	10.000,00	2 Λίμνες
322	Πρόγραμμα Γεωργικών Προειδοποιήσεων	Δ/ΣΗ ΑΓΡΟΤΙΚΗΣ ΟΙΚΟΝΟΜΙΑΣ ΚΑΙ ΚΤΗΝΙΑΤΡΙΚΗΣ	500	ΠΑΑ 2007- 2013	2.500,00	2.500,00	2.500,00	2.500,00	2.500,00	
322	Έλεγχος Φυτοπροστατευτικών Προϊόντων	Δ/ΣΗ ΑΓΡΟΤΙΚΗΣ ΟΙΚΟΝΟΜΙΑΣ ΚΑΙ ΚΤΗΝΙΑΤΡΙΚΗΣ	500	ΠΑΑ 2007- 2013	500,00	500,00	500,00	500,00	500,00	
322	Πρόγραμμα Αρουραιοκτησίας	Δ/ΣΗ ΑΓΡΟΤΙΚΗΣ ΟΙΚΟΝΟΜΙΑΣ ΚΑΙ ΚΤΗΝΙΑΤΡΙΚΗΣ	500	ΠΑΑ 2007- 2013	10.000,00	10.000,00	10.000,00	10.000,00	10.000,00	
322	Πρόγραμμα για την εκρίζωση της φυματίωσης των βοοειδών	Δ/ΣΗ ΑΓΡΟΤΙΚΗΣ ΟΙΚΟΝΟΜΙΑΣ ΚΑΙ ΚΤΗΝΙΑΤΡΙΚΗΣ	500	ΠΑΑ 2007- 2013	35.000,00	35.000,00	35.000,00	35.000,00	35.000,00	250 ΒΟΟΕΙΔΗ
322	Πρόγραμμα για τον έλεγχο και την εκρίζωση της βρουκέλλωσης των αιγοπροβάτων	Δ/ΣΗ ΑΓΡΟΤΙΚΗΣ ΟΙΚΟΝΟΜΙΑΣ ΚΑΙ ΚΤΗΝΙΑΤΡΙΚΗΣ	500	ΠΑΑ 2007- 2013	16.800,00	16.800,00	16.800,00	16.800,00	16.800,00	800 αιγοπρόβατα

322	Πρόγραμμα για την εκρίζωση της βρουκέλλωσης των βοοειδών και για την εκρίζωση της ενζωτικής λεύκωσης των βοοειδών	Δ/ΣΗ ΑΓΡΟΤΙΚΗΣ ΟΙΚΟΝΟΜΙΑΣ ΚΑΙ ΚΤΗΝΙΑΤΡΙΚΗΣ	500	ΠΑΑ 2007-2013	18.200,00	18.200,00	18.200,00	18.200,00	18.200,00	100 βοοειδή
322	Πρόγραμμα για την επιτήρηση και εξάλειψη μεταδοτικών σπογγωδών εγκεφαλοπαθειών σε βοοειδή	Δ/ΣΗ ΑΓΡΟΤΙΚΗΣ ΟΙΚΟΝΟΜΙΑΣ ΚΑΙ ΚΤΗΝΙΑΤΡΙΚΗΣ	500	ΠΑΑ 2007-2013	3.600,00	3.600,00	3.600,00	3.600,00	3.600,00	150 βοοειδή
322	Πρόγραμμα για την επιτήρηση και εξάλειψη μεταδοτικών σπογγωδών εγκεφαλοπαθειών σε αιγοπρόβατα	Δ/ΣΗ ΑΓΡΟΤΙΚΗΣ ΟΙΚΟΝΟΜΙΑΣ ΚΑΙ ΚΤΗΝΙΑΤΡΙΚΗΣ	500	ΠΑΑ 2007-2013	4.500,00	6.000,00	6.000,00	6.000,00	6.000,00	1350 αιγοπρόβατα
322	Πρόγραμμα για την επιτήρηση και εξάλειψη μεταδοτικών σπογγωδών εγκεφαλοπαθειών σε αιγοπρόβατα	Δ/ΣΗ ΑΓΡΟΤΙΚΗΣ ΟΙΚΟΝΟΜΙΑΣ ΚΑΙ ΚΤΗΝΙΑΤΡΙΚΗΣ	500	ΠΑΑ 2007-2013	32.400,00	16.200,00	16.200,00	16.200,00	16.200,00	600 αιγοπρόβατα
322	Πρόγραμμα σαλμονέλας	Δ/ΣΗ ΑΓΡΟΤΙΚΗΣ ΟΙΚΟΝΟΜΙΑΣ ΚΑΙ ΚΤΗΝΙΑΤΡΙΚΗΣ	500	ΠΑΑ 2007-2013	250,00	250,00	250,00	250,00	250,00	7.500 όρνιθες

ΠΡΟΓΡΑΜΜΑΤΑ/ΚΙΝΗΤΡΑ ΓΕΩΡΓΙΑΣ – ΚΤΗΝΟΤΡΟΦΙΑΣ.  
ΟΙ ΠΛΗΡΩΜΕΣ ΔΙΕΝΕΡΓΟΥΝΤΑΙ ΜΕΣΩ ΤΟΥ ΟΠΕΚΕΠΕ  
ΣΥΛΛΟΓΙΚΕΣ ΑΠΟΦΑΣΕΙΣ: ΣΧΕ ΥΠΟΥΡΓΕΙΟΥ ΓΕΩΡΓΙΑΣ, ΠΡΟΓΡΑΜΜΑ ΑΓΡΟΤΙΚΗΣ ΑΝΑΠΤΥΞΗΣ

ΑΞ ΜΕΤΡ ΣΤΟΧ	ΟΜΑΔΑ	ΑΡΜΟΔΙΑ Δ/ΣΗ	ΧΩΡΙ ΚΗ ΚΑΤΑ ΝΟΜ Η	ΠΗΓΗ ΧΡΗΜΑΤ ΟΔΟΤΗΣ ΗΣΗ	2015	2016	2017	2018	2019	ΕΚΡΟΕΣ 2014-2019
322	ΕΝΙΣΧΥΣΗ ΓΙΑ ΜΕΤΑΠΟΙΗΣΗ ΕΜΠΟΡΙΑ ΑΓΡΟΤΙΚΩΝ ΠΡΟΙΟΝΤΩΝ	Δ/ΣΗ ΑΓΡΟΤΙΚΗΣ ΟΙΚΟΝΟΜΙΑΣ	500	ΠΑΑ 2007-2013	10.000.000,00	10.000.000,00	10.000.000,00	10.000.000,00	10.000.000,00	340 Επενδυτικά Σχέδια Μεταποίησης Εμπορίας Γεωργικών Προϊόντων
ΥΛΟΠΟΙΗΣΗ ΕΠΕΝΔΥΤΙΚΩΝ ΠΡΟΓΡΑΜΜΑΤΩΝ ΜΕΤΑΠΟΙΗΣΗΣ ΚΑΙ ΕΜΠΟΡΙΑΣ ΓΕΩΡΓΙΚΩΝ ΠΡΟΙΟΝΤΩΝ ΚΑΘΩΣ ΚΑΙ ΕΠΟΠΤΕΙΑ ΚΑΙ ΕΛΕΓΧΟΣ ΤΩΝ ΕΝΤΑΓΜΕΝΩΝ ΕΠΙΧΕΙΡΗΣΕΩΝ ΣΕ ΕΠΕΝΔΥΤΙΚΑ ΠΡΟΓΡΑΜΜΑΤΑ ΓΙΑ ΤΗΝ ΤΗΡΗΣΗ ΤΩΝ ΜΑΚΡΟΧΡΟΝΙΩΝ ΥΠΟΧΡΕΩΣΕΩΝ ΧΡΗΜΑΤΟΔΟΤΗΣΗ ΠΑΑ 2007-2013										

ΑΞ ΜΕΤΡ ΣΤΟΧ	ΟΜΑΔΑ	ΑΡΜΟΔΙΑ Δ/ΣΗ	ΧΩΡΙ ΚΗ ΚΑΤΑ ΝΟΜ Η	ΠΗΓΗ ΧΡΗΜΑΤ ΟΔΟΤΗΣ ΗΣΗ	2015	2016	2017	2018	2019	ΕΚΡΟΕΣ 2014-2019
322	Αγροτικός Εξηλεκτρισμός Εκμηχάνιση Γεωργίας	Δ/ΣΗ ΑΓΡΟΤΙΚΗΣ ΟΙΚΟΝΟΜΙΑΣ ΚΑΙ ΚΤΗΝΙΑΤΡΙΚΗΣ	521	ΕΘΝΙΚΟ ΠΔΕ ΥΠΟΥΡΓΕΙ ΩΝ	100.000,00	450.000,00	450.000,00	450.000,00	450.000,00	65.000 στρ.
ΑΓΡΟΤΙΚΟΣ ΕΞΗΛΕΚΤΡΙΣΜΟΣ ΕΚΜΗΧΑΝΙΣΗ ΓΕΩΡΓΙΑΣ ΧΡΗΜΑΤΟΔΟΤΗΣΗ : ΕΘΝΙΚΟ ΠΔΕ ΥΠΟΥΡΓΕΙΩΝ										

ΑΞ ΜΕΤΡ ΣΤΟΧ	ΟΜΑΔΑ	ΑΡΜΟΔΙΑ Δ/ΣΗ	ΧΩΡΙ ΚΗ ΚΑΤΑ ΝΟΜ Η	ΠΗΓΗ ΧΡΗΜΑΤ ΟΔΟΤΗΣ ΗΣΗ	2015	2016	2017	2018	2019	ΕΚΡΟΕΣ 2014-2019
322	ΔΡΑΣΕΙΣ ΠΡΟΩΘΗΣΗΣ ΓΕΩΡΓΙΑΣ - ΚΤΗΝΟΤΡΟΦΙΑΣ, ΑΛΙΕΙΑΣ	Δ/ΣΕΙΣ ΤΕΧΝΙΚΩΝ ΕΡΓΩΝ Π.Ε.	544, 521	ΕΘΝΙΚΟ Π.Δ.Ε. ΠΕΡΙΦΕΡΕ ΙΑΣ	0,00	303.345,71	350.000	350.000	0,00	10 ΒΟΣΚΟΤΟΠΟΙ, ΒΕΛΤΙΩΣΕΙΣ ΣΕ 2 ΑΛ. ΚΑΤΑΦΥΓΙΑ
ΥΠΟΔΟΜΕΣ ΓΕΩΡΓΙΑΣ - ΚΤΗΝΟΤΡΟΦΙΑΣ – ΑΛΙΕΙΑΣ (ΑΛ.ΚΑΤΑΦΥΓΕΙΑ, ΒΟΣΚΟΤΟΠΟΙ ΚΛΠ) ΣΥΛΛΟΓΙΚΕΣ ΑΠΟΦΑΣΕΙΣ: ΣΑΕΠ 017, ΣΑΜΠ 017										

ΑΞ ΜΕΤΡ ΣΤΟΧ	ΟΜΑΔΑ	ΑΡΜΟΔΙΑ Δ/ΣΗ	ΧΩΡΙ ΚΗ ΚΑΤΑ ΝΟΜ Η	ΠΗΓΗ ΧΡΗΜΑΤ ΟΔΟΤΗΣ ΗΣΗ	2015	2016	2017	2018	2019	ΕΚΡΟΕΣ 2014-2019
322	ΑΝΑΔΑΣΜΟΙ	Δ/ΣΗ ΑΓΡΟΤΙΚΗΣ ΟΙΚΟΝΟΜΙΑΣ ΚΑΙ ΚΤΗΝΙΑΤΡΙΚΗΣ	521	ΤΟΜΕΑΚΑ ΠΡΟΓΡΑΜ ΜΑΤΑ	0,00	537.500,00	515.000,00	0,00	0,00	7.000 ΣΤΡΕΜ.
ΑΝΑΔΑΣΜΟΙ ΑΓΡΟΚΤΗΜΑΤΩΝ ΧΡΗΜΑΤΟΔΟΤΗΣΗ : ΤΟΜΕΑΚΑ ΠΡΟΓΡΑΜΜΑΤΑ										

ΑΞ ΜΕΤΡ ΣΤΟΧ	ΟΜΑΔΑ	ΑΡΜΟΔΙΑ Δ/ΣΗ	ΧΩΡΙ ΚΗ ΚΑΤΑ ΝΟΜ Η	ΠΗΓΗ ΧΡΗΜΑΤ ΟΔΟΤΗΣ ΗΣΗ	2015	2016	2017	2018	2019	ΕΚΡΟΕΣ 2014-2019
--------------	-------	--------------	--------------------	------------------------	------	------	------	------	------	------------------

322	ΔΡΑΣΕΙΣ ΠΡΩΘΗΣΗΣ ΤΟΥΡΙΣΜΟΥ	Δ/ΣΗ ΔΙΑΦΑΝΕΙΑΣ ΚΑΙ ΗΛ.ΔΙΑΚΥΒΕΡΝΗΣΗΣ, Δ/ΣΗ ΔΙΑΒΙΟΥ ΜΑΘΗΣΗΣ, ΑΠΑΣΧΟΛΗΣΗΣ, ΕΜΠΟΡΙΟΥ ΚΑΙ ΤΟΥΡΙΣΜΟΥ	500	ΣΧ Π.Δ.Ε. ΠΕΡΙΦΕΡΕΙΑΣ	773.025,76	87.000,00	167.000,00	37.000,00	37.000,00	ΕΡΓΟ ΨΗΦΙΑΚΗΣ ΠΡΟΒΟΛΗΣ ΜΕΤΕΩΡΩΝ-ΟΛΥΜΠΟΥ, 10 ΕΚΔΗΛΩΣΕΙΣ
ΕΝΔΕΙΚΤΙΚΑ ΕΡΓΑ: ΨΗΦΙΑΚΗ ΠΡΟΒΟΛΗ ΜΕΤΕΩΡΩΝ-ΟΛΥΜΠΟΥ, ΕΚΔΗΛΩΣΕΙΣ ΚΑΙ ΔΡΑΣΕΙΣ ΠΡΟΒΟΛΗΣ ΣΥΛΛΟΓΙΚΕΣ ΑΠΟΦΑΣΕΙΣ: ΣΑΕΠ 0068										

ΑΞ ΜΕΤΡ ΣΤΟΧ	ΟΜΑΔΑ	ΑΡΜΟΔΙΑ Δ/ΣΗ	ΧΩΡΙ ΚΗ ΚΑΤΑ ΝΟΜ Η	ΠΗΓΗ ΧΡΗΜΑΤ ΟΔΟΤΗΣ ΗΣΗ	2015	2016	2017	2018	2019	ΕΚΡΟΕΣ 2014-2019
322	ΔΡΑΣΕΙΣ ΠΡΩΘΗΣΗΣ ΤΟΥΡΙΣΜΟΥ	ΕΚΠΟΛ	500	ΚΑΠ	4.000,00	10.000,00	10.000,00	10.000,00	10.000,00	ΛΕΙΤΟΥΡΓΙΑ ΚΕΝΤΡΟΥ ΠΛΗΡΟΦΟΡΗΣΗΣ
ΟΡΓΑΝΩΣΗ ΚΑΙ ΛΕΙΤΟΥΡΓΙΑ ΚΕΝΤΡΟΥ ΠΛΗΡΟΦΟΡΗΣΗΣ ΕΞΕΙΔΙΚΕΥΜΕΝΟΥ ΣΤΟΝ ΠΟΛΙΤΙΣΤΙΚΟ ΤΟΥΡΙΣΜΟ – ΕΠΑΝΔΡΩΣΗ ΚΑΙ ΛΕΙΤΟΥΡΓΙΑ ΤΟΥ ΚΕΝΤΡΟΥ, ΠΡΩΘΗΣΗ ΕΝΑΛΛΑΚΤΙΚΩΝ ΜΟΡΦΩΝ ΤΟΥΡΙΣΜΟΥ, ΕΠΙΜΗΚΥΝΣΗ ΤΗΣ ΤΟΥΡΙΣΤΙΚΗΣ ΠΕΡΙΟΔΟΥ ΚΑΙ ΠΡΟΣΕΛΚΥΣΗ ΕΙΔΙΚΟΥ ΚΟΙΝΟΥ ΧΡΗΜΑΤΟΔΟΤΗΣΗ: ΚΑΠ										

ΑΞ ΜΕΤΡ ΣΤΟΧ	ΟΜΑΔΑ	ΑΡΜΟΔΙΑ Δ/ΣΗ	ΧΩΡΙ ΚΗ ΚΑΤΑ ΝΟΜ Η	ΠΗΓΗ ΧΡΗΜΑΤ ΟΔΟΤΗΣ ΗΣΗ	2015	2016	2017	2018	2019	ΕΚΡΟΕΣ 2014-2019
--------------	-------	--------------	--------------------	------------------------	------	------	------	------	------	------------------

322	ΔΡΑΣΕΙΣ ΠΡΩΩΘΗΣΗΣ ΤΟΥΡΙΣΜΟΥ	Δ/ΣΗ ΔΙΑ ΒΙΟΥ ΜΑΘΗΣΗΣ, ΑΠΑΣΧΟΛΗΣΗΣ, ΕΜΠΟΡΙΟΥ ΚΑΙ ΤΟΥΡΙΣΜΟΥ	500	ΚΑΠ	100.000,00	100.000,00	100.000,00	100.000,00	100.000,00	15 ΕΚΘΕΣΕΙΣ /ΕΤΟΣ ΣΕ ΕΞΩΤΕΡΙΚΟ ΚΑΙ ΕΣΩΤΕΡΙΚΟ (σύνολο 75 εκθέσεις)
ΣΥΜΜΕΤΟΧΗ ΣΕ ΤΟΥΡΙΣΤΙΚΕΣ ΕΚΘΕΣΕΙΣ ΕΞΩΤΕΡΙΚΟΥ ΚΑΙ ΕΣΩΤΕΡΙΚΟΥ ΣΕ ΣΥΝΕΡΓΑΣΙΑ ΜΕ ΕΟΤ ΚΑΙ ΑΛΛΟΥΣ ΦΟΡΕΙΣ ΧΡΗΜΑΤΟΔΟΤΗΣΗ: ΚΑΠ										

	2015	2016	2017	2018	2019
<b>ΣΥΝΟΛΙΚΟΣ ΠΡΟΫΠΟΛΟΓΙΣΜΟΣ ΑΞΟΝΑ 3</b>	<b>37.745.738,35</b>	<b>36.941.395,71</b>	<b>44.287.550,00</b>	<b>49.374.150,00</b>	<b>58.546.653,00</b>



**Άξονας 4ος «Βελτίωση της Διοικητικής Ικανότητας και της Οικονομικής Κατάστασης της Περιφέρειας»**

**Μέτρο 4.1. Στελεχιακό Δυναμικό**

**Στόχος 4.1.1. Ανάπτυξη Δεξιοτήτων Προσωπικού**

ΑΞΟΝΑΣ ΜΕΤΡΟ ΣΤΟΧΟΣ	ΟΜΑΔΑ	ΑΡΜΟΔΙΑ Δ/ΣΗ	ΧΩΡΙΚΗ ΚΑΤΑΝΟΜΗ	ΠΗΓΗ ΧΡΗΜΑΤΟΔΟΤΗΣΗΣ	2015	2016	2017	2018	2019	ΕΚΡΟΕΣ 2014-2019
411	ΕΠΙΜΟΡΦΩΣΗ ΥΠΑΛΛΗΛΩΝ ΠΕΡΙΦΕΡΕΑΣ ΜΕΣΩ ΣΕΜΙΝΑΡΙΩΝ	Δ/ΣΗ ΟΙΚΟΝΟΜΙΚΟΥ, ΕΔΑ	500	ΣΧ Π.Δ.Ε. ΠΕΡΙΦΕΡΕΙΑΣ	70.700,00	80.000,00	80.000,00	80.000,00	80.000,00	20.000 ΩΡΕΣ ΕΚΠΑΙΔΕΥΣΗΣ ΠΡΟΣΩΠΙΚΟΥ
ΕΚΠΑΙΔΕΥΣΗ ΠΡΟΣΩΠΙΚΟΥ - ΣΕΜΙΝΑΡΙΑ ΣΥΛΛΟΓΙΚΕΣ ΑΠΟΦΑΣΕΙΣ: ΣΑΕΠ 0068, Σ.Α.ΝΕΑΣ Π.Π. ΣΑΕΠ 0068, ΚΑΠ, Σ.Α.ΝΕΑΣ Π.Π.										

**Μέτρο 4.2. Υποδομές, Εξοπλισμός και Διοίκηση**

**Στόχος 4.2.1. Εκσυγχρονισμός κτιριακών και άλλων Υποδομών**

ΑΞΟΝΑΣ ΜΕΤΡΟ ΣΤΟΧΟΣ	ΟΜΑΔΑ	ΑΡΜΟΔΙΑ Δ/ΣΗ	ΧΩΡΙΚΗ ΚΑΤΑΝΟΜΗ	ΠΗΓΗ ΧΡΗΜΑΤΟΔΟΤΗΣΗΣ	2015	2016	2017	2018	2019	ΕΚΡΟΕΣ 2014-2019
421	ΕΚΣΥΓΧΡΟΝΙΣΜΟΣ ΚΤΗΡΙΩΝ ΚΑΙ ΣΥΝΤΗΡΗΣΕΙΣ	Δ/ΣΕΙΣ ΤΕΧΝΙΚΩΝ ΕΡΓΩΝ ΠΕ	500	ΕΘΝΙΚΟ Π.Δ.Ε. ΠΕΡΙΦΕΡΕΙΑΣ, ΚΑΠ	195.000,00	195.000,00	207.000,00	35.000,00	30.000,00	ΒΕΛΤΙΩΣΕΙΣ ΣΕ ΚΤΗΡΙΑ

ΕΝΕΡΓΕΙΑΚΗ ΑΝΑΒΑΘΜΙΣΗ, ΣΥΝΤΗΡΗΣΕΙΣ, ΕΚΣΥΓΧΡΟΝΙΣΜΟΣ  
ΣΥΛΛΟΓΙΚΕΣ ΑΠΟΦΑΣΕΙΣ: ΣΑΕΠΕΠ 517, ΣΑΕΠ 017, ΚΑΠ.

ΑΞΟΝΑΣ ΜΕΤΡΟ ΣΤΟΧΟΣ	ΟΜΑΔΑ	ΑΡΜΟΔΙΑ Δ/ΣΗ	ΧΩΡΙΚΗ ΚΑΤΑΝΟΜΗ	ΠΗΓΗ ΧΡΗΜΑΤΟΔΟΤΗΣΗΣ	2015	2016	2017	2018	2019	ΕΚΡΟΕΣ 2014-2019
421	ΝΕΕΣ ΚΤΗΡΙΑΚΕΣ ΥΠΟΔΟΜΕΣ ΚΑΙ ΒΕΛΤΙΩΣΕΙΣ	Δ/ΣΕΙΣ ΤΕΧΝΙΚΩΝ ΕΡΓΩΝ Π.Ε.	500	ΕΘΝΙΚΟ ΠΔΕ, ΚΑΠ	1.508.000,00	2.524.600,00	2.454.000,00	1.590.379,45	554.000,00	2 ΝΕΑ ΚΤΗΡΙΑ
ΑΝΕΓΕΡΣΗ ΔΙΟΙΚΗΤΗΡΙΩΝ ΛΑΡΙΣΑΣ ΚΑΙ ΚΑΡΔΙΤΣΑΣ, ΒΕΛΤΙΩΣΕΙΣ ΛΟΙΠΩΝ ΚΤΗΡΙΩΝ ΣΥΛΛΟΓΙΚΕΣ ΑΠΟΦΑΣΕΙΣ: ΣΑΕΠ 317, ΣΑΕΠ 517, ΚΑΠ										

ΑΞΟΝΑΣ ΜΕΤΡΟ ΣΤΟΧΟΣ	ΟΜΑΔΑ	ΑΡΜΟΔΙΑ Δ/ΣΗ	ΧΩΡΙΚΗ ΚΑΤΑΝΟΜΗ	ΠΗΓΗ ΧΡΗΜΑΤΟΔΟΤΗΣΗΣ	2015	2016	2017	2018	2019	ΕΚΡΟΕΣ 2014-2019
421	ΜΙΣΘΩΜΑΤΑ	ΔΙΕΥΘΥΝΣΗ ΟΙΚΟΝΟΜΙΚΟΥ	500	ΚΑΠ	171.000,00	171.000,00	171.000,00	171.000,00	171.000,00	5 ΕΤΗ
ΜΙΣΘΩΜΑΤΑ ΚΤΗΡΙΩΝ ΣΥΛΛΟΓΙΚΕΣ ΑΠΟΦΑΣΕΙΣ: -, ΚΑΠ										

**Στόχος 4.2.2. Συντήρηση, υποστήριξη, εκσυγχρονισμός Υλικοτεχνικού Εξοπλισμού και Προμήθειες**

ΑΞΟΝΑΣ ΜΕΤΡΟ ΣΤΟΧΟΣ	ΟΜΑΔΑ	ΑΡΜΟΔΙΑ Δ/ΣΗ	ΧΩΡΙΚΗ ΚΑΤΑΝΟΜΗ	ΠΗΓΗ ΧΡΗΜΑΤΟΔΟΤΗΣΗΣ	2015	2016	2017	2018	2019	ΕΚΡΟΕΣ 2014-2019
422	ΕΞΟΠΛΙΣΜΟΣ ΛΟΓΙΣΜΙΚΟΥ ΚΑΙ ΤΗΛΕΠΙΚΟΙΝΩΝΙΩΝ	Δ/ΣΗ ΔΙΑΦΑΝΕΙΑΣ ΚΑΙ ΗΛ.ΔΙΑΚΥΒΕΡΝΗΣΗΣ Η, Δ/ΣΕΙΣ ΟΙΚΟΝΟΜΙΚΟΥ ΚΑΙ ΔΙΟΙΚΗΤΙΚΟΥ ΟΙΚΟΝΟΜΙΚΟΥ, ΕΔΑ	500	ΣΧ ΠΕΡΙΦΕΡΕΙΑΣ, ΕΘΝΙΚΟ ΠΔΕ, ΚΑΠ	380.792,69	389.500,00	329.500,00	329.500,00	329.500,00	250 ΗΛΕΚΤΡΟΝΙΚΟΙ ΥΠΟΛΟΓΙΣΤΕΣ/ΠΕΡΙΦΕΡΕΙΑΚΑ/ΑΝΑΒΑΘΜΙΣΗ/ΝΕΟΙ
ΑΓΟΡΑ ΚΑΙ ΑΝΑΠΤΥΞΗ ΛΟΓΙΣΜΙΚΟΥ, ΥΠΟΣΤΗΡΙΞΗ ΣΥΣΤΗΜΑΤΩΝ, ΠΡΟΜΗΘΕΙΑ ΕΞΟΠΛΙΣΜΟΥ Η/Υ ΚΑΙ ΠΕΡΙΦΕΡΕΙΑΚΩΝ ΣΥΛΛΟΓΙΚΕΣ ΑΠΟΦΑΣΕΙΣ: ΣΔΕΠ 0068, ΚΑΠ										

ΑΞΟΝΑΣ ΜΕΤΡΟ ΣΤΟΧΟΣ	ΟΜΑΔΑ	ΑΡΜΟΔΙΑ Δ/ΣΗ	ΧΩΡΙΚΗ ΚΑΤΑΝΟΜΗ	ΠΗΓΗ ΧΡΗΜΑΤΟΔΟΤΗΣΗΣ	2015	2016	2017	2018	2019	ΕΚΡΟΕΣ 2014-2019
422	ΕΞΟΠΛΙΣΜΟΣ ΛΟΓΙΣΜΙΚΟΥ ΚΑΙ ΤΗΛΕΠΙΚΟΙΝΩΝΙΩΝ	ΔΙΕΥΘΥΝΣΗ ΟΙΚΟΝΟΜΙΚΟΥ	500	ΚΑΠ	3.000.000,00	3.000.000,00	3.000.000,00	3.000.000,00	3.000.000,00	

ΔΙΑΦΟΡΕΣ ΠΡΟΜΗΘΕΙΕΣ ΥΛΙΚΩΝ ΓΙΑ ΤΗΝ ΣΤΗΡΙΞΗ ΤΩΝ ΛΕΙΤΟΥΡΓΙΚΩΝ ΔΑΠΑΝΩΝ ΣΕ ΟΛΗ ΤΗΝ ΠΕΡΙΦΕΡΕΙΑ (ΓΡΑΦΙΚΗ ΥΛΗ, ΒΙΒΛΙΑ, ΚΑΥΣΙΜΑ, ΕΠΙΠΛΑ, ΚΑΘΑΡΙΟΤΗΤΑ, ΛΟΙΠΩΝ ΥΛΙΚΩΝ ΣΥΝΤΗΡΗΣΗΣ ΣΕ ΟΛΗ ΤΗΝ ΠΕΡΙΦΕΡΕΙΑ)  
ΣΥΛΛΟΓΙΚΕΣ ΑΠΟΦΑΣΕΙΣ: -, ΚΑΠ

**Στόχος 4.2.3. Πάγιες λειτουργίες Περιφέρειας, μέθοδοι Διοίκησης και εξυπηρέτηση των Πολιτών**

ΑΞΟΝΑΣ ΜΕΤΡΟ ΣΤΟΧΟΣ	ΟΜΑΔΑ	ΑΡΜΟΔΙΑ Δ/ΣΗ	ΧΩΡΙΚΗ ΚΑΤΑΝΟΜΗ	ΠΗΓΗ ΧΡΗΜΑΤΟΔΟΤΗΣΗΣ	2015	2016	2017	2018	2019	ΕΚΡΟΕΣ 2014-2019
423	ΜΕΛΕΤΕΣ ΣΧΕΔΙΑΣΜΟΥ - ΤΕΧΝΙΚΗ ΥΠΟΣΤΗΡΙΞΗ	ΕΔΑ	500	ΣΧ Π.Δ.Ε. ΠΕΡΙΦΕΡΕΙΑΣ	1.159.081,94	0,00	0,00	0,00	0,00	1.159.081,94
ΣΥΜΒΟΥΛΕΥΤΙΚΗ ΥΠΟΣΤΗΡΙΞΗ, ΤΕΧΝΙΚΗ ΥΠΟΣΤΗΡΙΞΗ, ΜΕΛΕΤΕΣ ΣΧΕΔΙΑΣΜΟΥ ΝΕΑΣ Π.Π ΣΥΛΛΟΓΙΚΕΣ ΑΠΟΦΑΣΕΙΣ: ΣΑΕΠ 0068										

ΑΞΟΝΑΣ ΜΕΤΡΟ ΣΤΟΧΟΣ	ΟΜΑΔΑ	ΑΡΜΟΔΙΑ Δ/ΣΗ	ΧΩΡΙΚΗ ΚΑΤΑΝΟΜΗ	ΠΗΓΗ ΧΡΗΜΑΤΟΔΟΤΗΣΗΣ	2015	2016	2017	2018	2019	ΕΚΡΟΕΣ 2014-2019
423	ΠΡΟΒΟΛΗ ΚΑΙ ΕΝΗΜΕΡΩΣΗ ΤΟΥ ΚΟΙΝΟΥ ΜΕΣΩ ΔΗΜΟΣΙΕΥΣΕΩΝ ΚΑΙ ΕΚΔΗΛΩΣΕΩΝ, ΣΥΝΕΔΡΙΑΣΕΩΝ, ΣΥΣΚΕΨΕΩΝ	ΕΔΑ	500	ΣΧ Π.Δ.Ε. ΠΕΡΙΦΕΡΕΙΑΣ	181.498,70	50.000,00	50.000,00	50.000,00	50.000,00	

ΠΡΟΒΟΛΗ ΚΑΙ ΕΝΗΜΕΡΩΣΗ ΤΟΥ ΚΟΙΝΟΥ ΜΕΣΩ ΔΗΜΟΣΙΕΥΣΕΩΝ ΚΑΙ ΕΚΔΗΛΩΣΕΩΝ, ΣΥΝΕΔΡΙΑΣΕΩΝ, ΣΥΣΚΕΨΕΩΝ  
ΣΥΛΛΟΓΙΚΕΣ ΑΠΟΦΑΣΕΙΣ: ΣΑΕΠ 0068

ΑΞΟΝΑΣ ΜΕΤΡΟ ΣΤΟΧΟΣ	ΟΜΑΔΑ	ΑΡΜΟΔΙΑ Δ/ΣΗ	ΧΩΡΙΚΗ ΚΑΤΑΝΟΜΗ	ΠΗΓΗ ΧΡΗΜΑΤΟΔΟΤΗΣΗΣ	2015	2016	2017	2018	2019	ΕΚΡΟΕΣ 2014-2019
423	ΚΕΝΤΡΟ ΕΥΡΩΠΑΙΚΗΣ ΠΛΗΡΟΦΟΡΗΣΗΣ ΤΟΥ ΔΙΚΤΥΟΥ EURO DIRECT ΚΑΤΑ ΤΗΝ ΠΕΡΙΟΔΟ 2013-2017	ΠΤΑ	500	ΣΧ Π.Δ.Ε. ΠΕΡΙΦΕΡΕΙΑΣ	50.000,00	50.000,00	50.000,00	50.000,00	50.000,00	20 ΕΚΔΗΛΩΣΕΙΣ, ΕΝΗΜΕΡΩΣΕΙΣ, ΕΚΔΟΣΕΙΣ
ΛΕΙΤΟΥΡΓΙΑ ΜΕΣΩ ΤΟΥ ΠΕΡΙΦΕΡΕΙΑΚΟΥ ΤΑΜΕΙΟΥ ΑΝΑΠΤΥΞΗΣ ΤΟΥ "ΕΡΓΟΥ ΚΕΝΤΡΟ ΕΥΡΩΠΑΙΚΗΣ ΠΛΗΡΟΦΟΡΗΣΗΣ ΤΟΥ ΔΙΚΤΥΟΥ EURO DIRECT ΚΑΤΑ ΤΗΝ ΠΕΡΙΟΔΟ 2013-2017" ΣΥΛΛΟΓΙΚΕΣ ΑΠΟΦΑΣΕΙΣ: ΣΑΕΠ 0062										

ΑΞΟΝΑΣ ΜΕΤΡΟ ΣΤΟΧΟΣ	ΟΜΑΔΑ	ΑΡΜΟΔΙΑ Δ/ΣΗ	ΧΩΡΙΚΗ ΚΑΤΑΝΟΜΗ	ΠΗΓΗ ΧΡΗΜΑΤΟΔΟΤΗΣΗΣ	2015	2016	2017	2018	2019	ΕΚΡΟΕΣ 2014-2019
423	ΚΑΙΝΟΤΟΜΕΣ ΔΡΑΣΕΙΣ ΔΙΟΙΚΗΣΗΣ	Δ/ΣΗ ΔΙΑΦΑΝΕΙΑΣ ΚΑΙ ΗΛΕΚΤΡΟΝΙΚΗΣ ΔΙΑΚΥΒΕΡΝΗΣΗΣ	500	ΣΧ Π.Δ.Ε. ΠΕΡΙΦΕΡΕΙΑΣ	381.927,50	1.415.000,00	2.715.000,00	1.410.000,00	810.000,00	3 ΕΡΓΑ ΚΑΙΝΟΤΟΜΙΑΣ ΔΗΜΟΣΙΑΣ ΔΙΟΙΚΗΣΗΣ ΜΕ ΧΡΗΣΗ ΤΠΕ

ΣΥΣΤΗΜΑΤΑ ΔΙΟΙΚΗΤΙΚΗΣ ΠΛΗΡΟΦΟΡΗΣΗΣ ΚΑΙ ΥΠΟΣΤΗΡΙΞΗΣ ΛΗΨΗΣ ΑΠΟΦΑΣΕΩΝ ΠΕΡΙΦΕΡΕΙΑΣ ΘΕΣΣΑΛΙΑΣ, ΨΗΦΙΟΠΟΙΗΣΗ ΑΡΧΕΙΟΥ ΚΛΠ  
ΣΥΛΛΟΓΙΚΕΣ ΑΠΟΦΑΣΕΙΣ: ΣΑΕΠ 0068

ΑΞΟΝΑΣ ΜΕΤΡΟ ΣΤΟΧΟΣ	ΟΜΑΔΑ	ΑΡΜΟΔΙΑ Δ/ΣΗ	ΧΩΡΙΚΗ ΚΑΤΑΝΟΜΗ	ΠΗΓΗ ΧΡΗΜΑΤΟΔΟΤΗΣΗΣ	2015	2016	2017	2018	2019	ΕΚΡΟΕΣ 2014-2019
423	ΕΞΟΔΑ ΜΕΤΑΚΙΝΗΣΕΩΝ ΠΡΟΣΩΠΙΚΟΥ	ΕΔΑ	500	ΣΧ Π.Δ.Ε. ΠΕΡΙΦΕΡΕΙΑΣ	173.592,95	150.000,00	150.000,00	150.000,00	150.000,00	
423	ΕΞΟΔΑ ΜΕΤΑΚΙΝΗΣΕΩΝ ΠΡΟΣΩΠΙΚΟΥ	Δ/ΣΕΙΣ ΤΕΧΝΙΚΩΝ ΕΡΓΩΝ ΟΛΩΝ ΤΩΝ Π.Ε.	500	ΣΧ Π.Δ.Ε. ΠΕΡΙΦΕΡΕΙΑΣ	200.000,00	200.000,00	154.770,32	150.000,00	150.000,00	
ΕΞΟΔΑ ΜΕΤΑΚΙΝΗΣΕΩΝ ΠΡΟΣΩΠΙΚΟΥ ΣΥΛΛΟΓΙΚΕΣ ΑΠΟΦΑΣΕΙΣ: ΣΑΕΠ 0068, ΕΠ 0062										

	2015	2016	2017	2018	2019
<b>ΣΥΝΟΛΙΚΟΣ ΠΡΟΫΠΟΛΟΓΙΣΜΟΣ ΑΞΟΝΑ 4</b>	<b>7.471.593,78</b>	<b>8.225.100,00</b>	<b>9.361.270,32</b>	<b>7.015.879,45</b>	<b>5.374.500,00</b>

	2015	2016	2017	2018	2019

<b>ΣΥΝΟΛΙΚΟΣ ΠΡΟΫΠΟΛΟΓΙΣΜΟΣ ΠΕΝΤΑΕΤΙΑΣ</b>	<b>187.300.807,60</b>	<b>160.927.561,04</b>	<b>145.353.132,20</b>	<b>151.865.471,57</b>	<b>153.282.873,00</b>

Στους παρακάτω πίνακες αναφέρονται αναλυτικά οι λειτουργίες κάθε Δ/σης της Περιφέρειας που θα συμβάλλουν σε κάθε Στόχο – Μέτρο – Άξονα του Επιχειρησιακού Προγράμματος, όπως αυτές προκύπτουν από τις αρμοδιότητες τους το σχεδιασμό τους.

### **Άξονας 1<sup>ος</sup> «Περιβάλλον και ποιότητα ζωής»**

#### *Μέτρο 1.1. Υποδομές*

##### *Στόχος 1.1.1. Περιφερειακές και διανομαρχιακές Συνδέσεις και Τουριστικοί Άξονες και Διαδρομές και παρακάμψεις οικισμών*

<b>ΑΞ-ΜΕΤ-ΣΤΟΧ</b>	<b>ΣΥΝΕΡΓΑΖΟΜΕΝΕΣ ΥΠΗΡΕΣΙΕΣ</b>	<b>ΑΡΜΟΔΙΑ Δ/ΣΗ</b>	<b>ΕΡΓΟ/ΔΡΑΣΗ/ΕΠΑΝ. ΛΕΙΤΟΥΡΓΙΑ</b>
111	Περιφερειακό Ταμείο, Διαχειριστική Αρχή, Δ/νσεις Τεχνικών Έργων	Δ/ΣΗ ΑΝΑΠΤΥΞΙΑΚΟΥ ΠΡΟΓΡΑΜΜΑΤΙΣΜΟΥ	Χρηματοδότηση, Παρακολούθηση Έργων
111	Περιφερειακό Ταμείο, ΔΙ.Α.Π., Δ/νσεις Τεχνικών Έργων	ΔΙΑΧΕΙΡΙΣΤΙΚΗ ΑΡΧΗ	Παρακολούθηση, Διαχείριση και έλεγχος έργων
111	Δ/νσεις Τεχνικών Έργων, ΔΙ.Α.Π.,	ΠΕΡΙΦΕΡΕΙΑΚΟ ΤΑΜΕΙΟ ΑΝΑΠΤΥΞΗΣ ΘΕΣΣΑΛΙΑΣ	Διαχείριση Προγράμματος Δημοσίων Επενδύσεων, έλεγχος και πληρωμές των έργων
111	Περιφερειακό Ταμείο, ΔΙ.Α.Π., Διαχειριστική Αρχή	ΔΙΕΥΘΥΝΣΕΙΣ ΤΕΧΝΙΚΩΝ ΕΡΓΩΝ Π.Ε.	Κατασκευή οδικών έργων και υποδομών

##### *Στόχος 1.1.2. Ολοκλήρωση Υποδομών και εξοπλισμών σε Λιμένες*

<b>ΑΞ-ΜΕΤ-ΣΤΟΧ</b>	<b>ΣΥΝΕΡΓΑΖΟΜΕΝΕΣ ΥΠΗΡΕΣΙΕΣ / ΦΟΡΕΙΣ</b>	<b>ΑΡΜΟΔΙΑ Δ/ΣΗ</b>	<b>ΕΡΓΟ/ΔΡΑΣΗ/ΕΠΑΝ. ΛΕΙΤΟΥΡΓΙΑ</b>
112	Οργανισμοί Λιμένων	ΔΙΑΧΕΙΡΙΣΤΙΚΗ ΑΡΧΗ	Παρακολούθηση, Διαχείριση και έλεγχος έργων

##### *1.1.3. Συντηρήσεις Μεταφορικών και άλλων Υποδομών*

<b>ΑΞ-ΜΕΤ-ΣΤΟΧ</b>	<b>ΣΥΝΕΡΓΑΖΟΜΕΝΕΣ ΥΠΗΡΕΣΙΕΣ</b>	<b>ΑΡΜΟΔΙΑ Δ/ΣΗ</b>	<b>ΕΡΓΟ/ΔΡΑΣΗ/ΕΠΑΝ. ΛΕΙΤΟΥΡΓΙΑ</b>
113	Δ/νσεις Τεχνικών Έργων, ΔΙ.Α.Π.,	ΠΕΡΙΦΕΡΕΙΑΚΟ ΤΑΜΕΙΟ ΑΝΑΠΤΥΞΗΣ ΘΕΣΣΑΛΙΑΣ	Διαχείρισης Προγράμματος Δημοσίων Επενδύσεων, έλεγχος και πληρωμές των έργων
113	Περιφερειακό Ταμείο, ΔΙ.Α.Π., Πολιτική Προστασία	ΔΙΕΥΘΥΝΣΕΙΣ ΤΕΧΝΙΚΩΝ ΕΡΓΩΝ Π.Ε.	Συντηρήσεις οδικών έργων και υποδομών, ηλεκτροφωτισμός, σήμανση, ασφάλεια, αποχιονισμοί, συντήρηση σηράγγων



1.1.4. Οικιστική Οργάνωση και Αναπλάσεις Αστικών και Τουριστικών Κέντρων.

ΑΞ-ΜΕΤ-ΣΤΟΧ	ΣΥΝΕΡΓΑΖΟΜΕΝΕΣ ΥΠΗΡΕΣΙΕΣ / ΦΟΡΕΙΣ	ΑΡΜΟΔΙΑ Δ/ΣΗ	ΕΡΓΟ/ΔΡΑΣΗ/ΕΠΑΝ. ΛΕΙΤΟΥΡΓΙΑ
114	Δήμοι Περιφέρειας	ΔΙΕΥΘΥΝΣΗ ΠΕΡΙΒΑΛΛΟΝΤΟΣ ΚΑΙ ΧΩΡΙΚΟΥ ΣΧΕΔΙΑΣΜΟΥ	Παρακολούθηση Πολεοδομικών Μελετών (ολοκλήρωση Φάσεων)
114	Αποκεντρωμένη Διοίκηση Περιφέρειας		Εξάιρεση από την κατεδάφιση αυθαίρετων κατασκευών με τον Ν. 720/1977 και Ν. 1337/1983
114	Υπουργεία		Τροποποιήσεις Ρυμοτομικού Σχεδίου Πόλης
114			Αιτήσεις Άρσης Πολεοδομικών - Βαρών - Απαλλοτριώσεων
114			Γνωμοδοτήσεις (ερευνητικές εργασίες λατομείων, ιλύος, μελετών ΣΧΟΟΑΠ και ΓΠΣ).
114		ΔΙΕΥΘΥΝΣΕΙΣ ΤΕΧΝΙΚΩΝ ΕΡΓΩΝ	Εκπόνηση ΓΠΣ και ΣΧΟΑΑΠ.
114			Έλεγχοι και αυτοψίες για δόμηση σε ρέματα, αμμοληψίες κ.λπ..

Μέτρο 1.2. Περιβάλλον

Στόχος 1.2.1. Προστασία Υδατικών και άλλων Φυσικών Πόρων

ΑΞ-ΜΕΤ-ΣΤΟΧ	ΣΥΝΕΡΓΑΖΟΜΕΝΕΣ ΥΠΗΡΕΣΙΕΣ	ΑΡΜΟΔΙΑ Δ/ΣΗ	ΕΡΓΟ/ΔΡΑΣΗ/ΕΠΑΝ. ΛΕΙΤΟΥΡΓΙΑ
121	Δ/σεις Τεχνικών Έργων Περιφέρειας Θεσσαλίας	ΑΥΤΟΤΕΛΗΣ ΔΙΕΥΘΥΝΣΗ ΠΟΛΙΤΙΚΗΣ ΠΡΟΣΤΑΣΙΑΣ	Εφαρμογή του ετήσιου εθνικού σχεδιασμού πολιτικής προστασίας
121			Έκδοση αποφάσεων κήρυξης κατάστασης έκτακτης ανάγκης
121			Σχεδιασμός και η οργάνωση θεμάτων πρόληψης, ενημέρωσης και αντιμετώπισης των καταστροφών ή καταστάσεων έκτακτης ανάγκης, μέσω του συντονισμού των δημόσιων και ιδιωτικών μέσων

121			Έκδοση απόφασης για την επίταξη προσωπικών υπηρεσιών, καθώς και κινητών και ακινήτων.
121	Διευθύνσεις Περιφέρειας	ΔΙΕΥΘΥΝΣΗ ΑΓΡΟΤΙΚΗΣ ΟΙΚΟΝΟΜΙΑΣ	Συμμετοχή στο περιφερειακό εγγειοβελτιωτικό συμβούλιο
121		ΔΙΕΥΘΥΝΣΕΙΣ ΑΝΑΠΤΥΞΗΣ	Διαδικασίες τήρησης περιβαλλοντικών δεσμεύσεων
121		ΔΙΕΥΘΥΝΣΗ ΠΕΡΙΒΑΛΛΟΝΤΟΣ ΚΑΙ ΧΩΡΙΚΟΥ ΣΧΕΔΙΑΣΜΟΥ	Έγκριση ειδικών οικολογικών αξιολογήσεων (κτηνοτροφικές μονάδες, πρατήρια καυσίμων, συνεργεία, τυροκομεία και λοιπές δραστηριότητες).
121			Υπαγωγή σε πρότυπες περιβαλλοντικές δεσμεύσεις (για έργα οδοποιίας, υδραυλικά έργα, υποσταθμοί ΑΔΜΗΕ, σκραπ, αποθηκευτικών χώρων κ.λ.π.).
121			Εξέταση παρατάσεων και απαλλαγών από περιβαλλοντική αδειοδότηση για γεωτρήσεις, έργα οδοποιίας, ξενοδοχεία, κτηνοτροφικές μονάδες αποθηκευτικών χώρων, αθλητικών χώρων κ.λπ..
121			Αποφάσεις έγκρισης Περιβαλλοντικών όρων και τροποποιήσεις – ανανεώσεις αυτών.
121			Εξέταση Καταγγελιών και Έλεγχοι προκαλούμενοι από την Υπηρεσία (μόλυνση, θόρυβος, χρήση αμιάντου, καυστήρων κεντρικής θέρμανσης κ.λπ.).
121			Εισηγήσεις για έργα (αντιπλημμυρικά, βιολογικοί καθαρισμοί, ΒΙ.ΠΕ., βιομάζα δανειοθαλάμων, κεραιών κινητής τηλεφωνίας, οδοποιίας, βιοαέριο, Σ.Μ.Π.Ε κ.λπ.).
121			Συμμετοχή σε αυτοψίες για περιβαλλοντικά θέματα (εγκαταστάσεις επεξεργασίας λυμάτων, χείμαρρους, ρέματα, ΑΔΔΑ, κ.λπ.)
121			ΔΙΕΥΘΥΝΣΕΙΣ ΤΕΧΝΙΚΩΝ ΕΡΓΩΝ

			Κατασκευή Έργων λόγω αρμοδιότητας και μέσω Προγραμματικών Συμβάσεων (περιβαλλοντικά, ύδρευσης, ταμίευσης κλπ)
121			Συμμετοχή σε επιτροπές ελέγχου για θέματα οριοθέτησης Δασικών Εκτάσεων
121	Δ/νσεις Τεχνικών Έργων, ΔΙ.Α.Π.	ΠΕΡΙΦΕΡΕΙΑΚΟ ΤΑΜΕΙΟ ΑΝΑΠΤΥΞΗΣ ΘΕΣΣΑΛΙΑΣ	Διαχείριση Προγράμματος Δημοσίων Επενδύσεων, έλεγχος και πληρωμές των έργων
121		ΕΠΙΤΡΟΠΗ ΑΝΑΠΤΥΞΙΑΚΟΥ ΠΡΟΓΡΑΜΜΑΤΙΣΜΟΥ, ΠΕΡΙΒΑΛΛΟΝΤΟΣ ΚΑΙ ΑΓΡΟΤΙΚΟΥ ΤΟΜΕΑ	Στον τομέα του Περιβάλλοντος είναι αρμόδια για τη προώθηση θεμάτων και δράσεων προστασίας περιβάλλοντος.
121		ΚΕΝΤΑΥΡΩΝ ΟΡΟΣ Α.Ε.	Προστασία και ανάδειξη του φυσικού περιβάλλοντος του ορεινού όγκου του Πηλίου και παροχή υπηρεσιών περιβαλλοντικής εκπαίδευσης

*Στόχος 1.2.2. Βιώσιμη Διαχείριση Υγρών και Στερεών Αποβλήτων*

<b>ΑΞ-ΜΕΤ-ΣΤΟΧ</b>	<b>ΣΥΝΕΡΓΑΖΟΜΕΝΕΣ ΥΠΗΡΕΣΙΕΣ</b>	<b>ΑΡΜΟΔΙΑ Δ/ΣΗ</b>	<b>ΕΡΓΟ/ΔΡΑΣΗ/ΕΠΑΝ. ΛΕΙΤΟΥΡΓΙΑ</b>
122	Διευθύνσεις Περιφέρειας	ΔΙΕΥΘΥΝΣΗ ΑΓΡΟΤΙΚΗΣ ΟΙΚΟΝΟΜΙΑΣ	Εισηγήσεις για την χρήση των υδάτινων αποβλήτων σε ξενοδοχειακές μονάδες
122	Διευθύνσεις Περιφέρειας		Προώθηση και ενημέρωση των ενδιαφερομένων για την παραγωγή προϊόντων με την λιγότερη δυνατή χρήση των φυσικών πόρων
122		ΔΙΕΥΘΥΝΣΗ ΠΕΡΙΒΑΛΛΟΝΤΟΣ ΚΑΙ ΧΩΡΙΚΟΥ ΣΧΕΔΙΑΣΜΟΥ	Δειγματοληψίες και Εξέταση δειγμάτων νερού και αποβλήτων. Παρακολούθηση δειγματοληψιών σε συνεργασία με ιδιωτικό εργαστήριο (σύνταξη όρων διακήρυξης, διενέργεια δημοπρασίας, σύνταξη συμβάσεων, διεκπεραίωση, διαδικασία πληρωμών κ.λ.π)
121		Δ/ΣΕΙΣ ΤΕΧΝΙΚΩΝ ΕΡΓΩΝ	Κατασκευή Έργων μέσω προγραμματικών Συμβάσεων
121	Δ/νσεις Τεχνικών Έργων, ΔΙ.Α.Π.	ΠΕΡΙΦΕΡΕΙΑΚΟ ΤΑΜΕΙΟ ΑΝΑΠΤΥΞΗΣ ΘΕΣΣΑΛΙΑΣ	Διαχείριση Προγράμματος Δημοσίων Επενδύσεων, έλεγχος και πληρωμές των έργων
122			Επίβλεψη ΠΕΣΔΑ (Περιφερειακό Σχέδιο Διαχείρισης Απορριμμάτων)

*Στόχος 1.2.3. Αντιπλημμυρική Προστασία*

<b>ΑΞ-ΜΕΤ-ΣΤΟΧ</b>	<b>ΣΥΝΕΡΓΑΖΟΜΕΝΕΣ ΥΠΗΡΕΣΙΕΣ</b>	<b>ΑΡΜΟΔΙΑ Δ/ΣΗ</b>	<b>ΕΡΓΟ/ΔΡΑΣΗ/ΕΠΑΝ. ΛΕΙΤΟΥΡΓΙΑ</b>
123	Περιφερειακό Ταμείο, ΔΙ.Α.Π., Πολιτική Προστασία	ΔΙΕΥΘΥΝΣΕΙΣ ΤΕΧΝΙΚΩΝ ΕΡΓΩΝ	Κατασκευή προληπτικών και έκτακτων Αντιπλημμυρικών Έργων

**Άξονας 2ος «Κοινωνική Μέριμνα, Υγεία, Εκπαίδευση, Δια Βίου Μάθηση, Πολιτισμός και Αθλητισμός»**

*Μέτρο 2.1. Υγεία και Πρόνοια*

*Στόχος 2.1.1. Υπηρεσίες και Δράσεις Υγείας, Μέριμνας και Κοινωνικής Ένταξης*

<b>ΑΞ-ΜΕΤ-ΣΤΟΧ</b>	<b>ΣΥΝΕΡΓΑΖΟΜΕΝΕΣ ΥΠΗΡΕΣΙΕΣ</b>	<b>ΑΡΜΟΔΙΑ Δ/ΣΗ</b>	<b>ΕΡΓΟ/ΔΡΑΣΗ/ΕΠΑΝ. ΛΕΙΤΟΥΡΓΙΑ</b>	<b>ΕΚΠΡΟΣΪΤΙΑΣ</b>
211	Δ/ΝΣΗ Οικονομικού	ΔΙΕΥΘΥΝΣΕΙΣ ΔΗΜΟΣΙΑΣ ΥΓΕΙΑΣ ΚΑΙ ΚΟΙΝΩΝΙΚΗΣ ΜΕΡΙΜΝΑΣ	Διατροφικό Επίδομα (Νεφροπαθών)	800 άτομα/ χρόνο
211	Δ/ΝΣΗ Οικονομικού		Πρόγραμμα Καταπολέμησης κουνουπιών	
211	ΚΕΕΛΠΝΟ, Υπουργείο Υγείας & Κοινωνικής Αλληλεγγύης.		Προαγωγή Υγείας	
211	ΚΕΕΛΠΝΟ, Υπουργείο Υγείας & Κοινωνικής Αλληλεγγύης.		Πρόγραμμα Αντιφυματικού εμβολιασμού στα δημοτικά σχολεία.	
211			Χορήγηση Πιστοποιητικών Υγείας	
211			Χορήγηση Αδειών άσκησης επαγγέλματος σε πρόσωπα εκδιδόμενα επ' αμοιβή καθώς και εποπτεία και έλεγχος για τις απαιτούμενες εξετάσεις τους.	
211	Δήμοι		Έλεγχος δικαιολογητικών και γνωμοδότηση για άδεια λειτουργίας και χρήσης οικήματος εγκατάστασης από εκδιδόμενα πρόσωπα με αμοιβή.	
211	ΚΕΕΛΠΝΟ, Υπουργείο Υγείας & Κοινωνικής Αλληλεγγύης.		Εφαρμογή της Ταξιδιωτικής Ιατρικής.	
211			Χορήγηση Άδειας Λειτουργίας Παιδικών Εξοχών (κατασκηνώσεις).	
211	Υπουργείο Υγείας & Κοινωνικής Αλληλεγγύης.		Χορήγηση βεβαιώσεων άσκησης Ιατρικών και Παραϊατρικών Επαγγελμάτων.	
211	Υπουργείο Υγείας & Κοινωνικής Αλληλεγγύης, Νοσοκομεία του κάθε νομού.		Ιατρικές Ειδικότητες.	

211	Υπουργείο Υγείας & Κοινωνικής Αλληλεγγύης.		Χορήγηση Αδειών Σκοπιμότητας για την εγκατάσταση συστημάτων ιοντιζουσών και μη ιοντιζουσών ακτινοβολιών.	
211			Οτιδήποτε αφορά τους Φαρμακοποιούς, του Βοηθούς Φαρμακείων, τα Φαρμακεία και τις Φαρμακαποθήκες	
211	Υπουργείο Εργασίας, Κοινωνικής Ασφάλισης & Πρόνοιας.		Χορήγηση – Θεώρηση των Δελτίων μετακίνησης ΑΜΕΑ καθώς και συντονισμός των ΚΕΠ για την χορήγηση και θεώρηση των Δελτίων.	
211	Δήμοι		Υγειονομικός έλεγχος καταστημάτων για αδειοδότηση καθώς και για έλεγχο και προάσπιση της Δημόσιας Υγείας.	
211			Υγειονομικός έλεγχος σε καταγγελίες για προάσπιση της Δημόσιας Υγείας.	
211			Διάφορες δειγματοληψίες (πόσιμοι και θαλάσσιοι νερού κλπ.) για έλεγχο και προάσπιση της Δημόσιας Υγείας.	
211	Διάφορες Υπηρεσίες, Δήμοι κπλ.		Συμμετοχή σε πολλές επιτροπές (Σταυλισμού, Διασκέδασης και Κινηματογράφου κλπ.) με σκοπό πάντα την προάσπιση της Δημόσιας Υγείας	
211			Χορήγηση βεβαιώσεων άσκησης επαγγέλματος Κοινωνικού Λειτουργού.	
211			Εφαρμογή του θεσμού του Κοινωνικού Συμβούλου στους φορείς οργανωμένης κοινωνικής φροντίδας ιδιωτικού τομέα κερδοσκοπικού και μη χαρακτήρα.	
211	Υπουργείο Εργασίας, Κοινωνικής Ασφάλισης & Πρόνοιας.		Πιστοποιήσεις Φορέων. Εθνικό Μητρώο Φορέων Ιδιωτικού Τομέα μη Κερδοσκοπικού Χαρακτήρα, Ειδικό Μητρώο Εθελοντικών μη Κυβερνητικών Οργανώσεων και Περιφερειακό Μητρώο.	
211		ΔΙΕΥΘΥΝΣΗ ΔΙΟΙΚΗΤΙΚΟΥ ΟΙΚΟΝΟΜΙΚΟΥ Π.Ε.	Καταβολή αποζημιώσεων σε πολίτες σε έκτακτες περιπτώσεις	
211		ΔΙΕΥΘΥΝΣΗ ΚΟΙΝΩΝΙΚΗΣ ΜΕΡΙΜΝΑΣ	Διεξαγωγή κοινωνικής έρευνας για υιοθεσίες και αναζήτησης φυσικών μητέρων	120
211			Διεξαγωγή κοινωνικής έρευνας για προσαρμογή ανηλίκων στο περιβάλλον των θετών γονέων	180
211			Διεξαγωγή ενημερώσεων που αφορούν το θεσμό της υιοθεσίας και της αναδοχής και παραπομπής αυτών στα αντίστοιχα ιδρύματα	600
211			Διεξαγωγή κοινωνικών ερευνών από τμήμα κοινωνικής εργασίας μετά από καταγγελία και μη	40
211			Διεξαγωγή κοινωνικής εργασίας - συμβουλευτικής χωρίς αίτηση για συζήτηση προβλημάτων με τη μεσολάβηση των κοινωνικών λειτουργών με στόχο την εκπόνηση απαραίτητων παραπομπών σε άλλες κοινωνικές υπηρεσίες όπου θα έβρισκαν ανταπόκριση στο πρόβλημα τους.	350
211			Διεξαγωγή ελέγχων σε φορείς οργανωμένης κοινωνικής φροντίδας ιδιωτικού τομέα και σύνταξη σχετικών εκθέσεων αξιολόγησης για την οργάνωση και λειτουργία τους	130
211			Έλεγχοι μετά από καταγγελία σε εργαστήρια δημιουργικής απασχόλησης παιδιών	15
211			Ορισμός Κοινωνικών Συμβούλων στους φορείς οργανωμένης κοινωνικής φροντίδας ιδιωτικού τομέα κερδοσκοπικού και μη χαρακτήρα	

211			Συγκέντρωση στοιχείων των κοινωνικών υπηρεσιών και δομών της Περιφέρειας Θεσσαλίας για θέματα κοινωνικής πρόνοιας	
211			Ενημέρωση των Κοινωνικών Συμβούλων για θέματα ελέγχου κοινωνικών υπηρεσιών του ιδιωτικού τομέα	
211			Έλεγχος και σύνταξη εκθέσεων αξιολόγησης για την οργάνωση και λειτουργία φορέων οργανωμένης κοινωνικής φροντίδας του ιδιωτικού τομέα της Περιφέρειας Θεσσαλίας	350
211	Υπουργείο Εργασίας, Κοινωνικής Ασφάλισης και Πρόνοιας		Συγκέντρωση οικονομικών και λοιπών στοιχείων των προνομιακών ιδρυμάτων της Περιφέρειας Θεσσαλίας και αποστολή αυτών στο Υπουργείο Εργασίας, Κοινωνικής Ασφάλισης και Πρόνοιας, προκειμένου να επιχορηγηθούν προς κάλυψη λειτουργικών αναγκών	
211	Υπουργείο Εργασίας, Κοινωνικής Ασφάλισης και Πρόνοιας		Ενημέρωση για θέματα σχετικά με την υπογραφή συμβάσεων μεταξύ των Γηροκομείων και του Υπουργείου Εργασίας, Κοινωνικής Ασφάλισης και Πρόνοιας για χρηματοδότησή τους από διάφορα προγράμματα περίθαλψης οικονομικών αδυνάτων ανασφάλιστων ηλικιωμένων ατόμων	
211	Υπουργείο Εσωτερικών		Μηνιαία συγκέντρωση και αποστολή στο Υπουργείο Εσωτερικών στοιχείων σχετικά με την επιχορήγηση των Περιφερειακών Ενοτήτων της Περιφέρειας Θεσσαλίας για την καταβολή του διατροφικού επιδόματος στους νεφροπαθείς	
211			Χορήγηση αδειών διενέργειας εράνων	
211			Έκδοση αποφάσεων ανάληψης πιστώσεων για ειδικό κρατικό λαχείο	
211			Διεκπεραίωση υποθέσεων Αποθηκευτικού Κέντρου Θεσσαλίας	
211	Υπουργείου Υγείας – Πρόνοιας		Διεκπεραίωση – διαχείριση υποθέσεων ανταλλαγής δημοσίων εκτάσεων Υπουργείου Υγείας – Πρόνοιας	
211	Υπουργείου Υγείας – Πρόνοιας		Διαχείριση υποθέσεων παλαιών παραχωρητηρίων σε δικαιούχους Λαϊκής Κατοικίας του Υπουργείου Υγείας-Πρόνοιας	
211			Διαχείριση προγράμματος στεγαστικής αποκατάστασης κατοίκων	
211	Δ/ση Κοινωνικής Μέριμνας	ΔΙΕΥΘΥΝΣΗ ΟΙΚΟΝΟΜΙΚΟΥ	Επιχ/σεις σε διάφορα Ιδρύματα και Εταιρείες προστασίας ενηλίκων και ανηλίκων σε όλη τη Περιφέρεια	
211	Πρωτοβάθμια και Δευτεροβάθμια Εκπαίδευση		Οργάνωση και πληρωμή της μεταφοράς μαθητών σε όλη τη Περιφέρεια με ταξί και ΚΤΕΛ	
211		"ΕΚΠΟΛ"	Παροχή συμβουλευτικών Υπηρεσιών για ευπαθείς και ευάλωτες κοινωνικές ομάδες με δυσκολία/ αδυναμία πρόσβασης στην αγορά εργασίας	500ωριαίες συνεδρίες ΣΥΥ
211			Επανάσταση και λειτουργία του Συμβουλίου Κακοποίησης και Παραμέλησης - Υποστηρικτικές δράσεις θυμάτων. Εργαλείο Ανίχνευσης περιστατικών και δράσεις συντονισμού	
211	ΚΕΕΛΠΝΟ – ΠΑΝΕΠΙΣΤΗΜΙΟ ΘΕΣΣΑΛΙΑΣ	ΔΙΕΥΘΥΝΣΗ ΔΗΜΟΣΙΑΣ ΥΓΕΙΑΣ	Επιδημιολογική επιτήρηση για την ελονοσία και τον ιό του Δυτικού Νείλου	Καταγραφή περιστατικών
211	Δ/ΝΣΗ Α' & Β' ΕΚΠΑΙΔΕΥΣΗΣ		Αγωγή υγείας-Πρώτες Βοήθειες	42000 αριθμός πιστοποιημένων ανηλπίων

Στόχος 2.1.2. Υποδομές Υγείας, Πρόνοιας και Κοινωνικής Μέριμνας

<b>ΑΞ-ΜΕΤ-ΣΤΟΧ</b>	<b>ΣΥΝΕΡΓΑΖΟΜΕΝΕΣ ΥΠΗΡΕΣΙΕΣ</b>	<b>ΑΡΜΟΔΙΑ Δ/ΣΗ</b>	<b>ΕΡΓΟ/ΔΡΑΣΗ/ΕΠΑΝ. ΛΕΙΤΟΥΡΓΙΑ</b>
212		ΕΠΙΤΡΟΠΗ ΚΟΙΝΩΝΙΚΗΣ ΣΥΝΟΧΗΣ, ΠΟΛΙΤΙΣΜΟΥ ΠΑΙΔΕΙΑΣ - ΔΙΑ ΒΙΟΥ ΜΑΘΗΣΗΣ, ΑΠΑΣΧΟΛΗΣΗΣ ΚΑΙ ΤΟΥΡΙΣΜΟΥ	Στον τομέα της Κοινωνικής Συνοχής είναι αρμόδια για κοινωνικά και πληθυσμιακά θέματα.
212	Υπουργείο Υγείας & Κοινωνικής Αλληλεγγύης.	Δ/ΝΣΕΙΣ ΔΗΜΟΣΙΑΣ ΥΓΕΙΑΣ & ΚΟΙΝΩΝΙΚΗΣ ΜΕΡΙΜΝΑΣ	Αδειοδότηση, χορήγηση Βεβαιώσεων καλής λειτουργίας, εποπτεία και έλεγχος λειτουργίας σε Ιδιωτικές Κλινικές, Κέντρα Αποκατάστασης, Μονάδες Αιμοκάθαρσης κλπ.
212	Υπουργείο Υγείας & Κοινωνικής Αλληλεγγύης.	Δ/ΝΣΕΙΣ ΔΗΜΟΣΙΑΣ ΥΓΕΙΑΣ & ΚΟΙΝΩΝΙΚΗΣ ΜΕΡΙΜΝΑΣ	Αδειοδότηση, εποπτεία και έλεγχος λειτουργίας, καταγραφή και έλεγχος ναρκωτικών φαρμάκων σε Φαρμακεία και Φαρμακαποθήκες

*Μέτρο 2.2. Εκπαίδευση και Δια Βίου Μάθηση*

*Στόχος 2.2.1. Δράσεις Εκπαίδευσης και Δια Βίου Μάθησης*

<b>ΑΞ-ΜΕΤ-ΣΤΟΧ</b>	<b>ΣΥΝΕΡΓΑΖΟΜΕΝΕΣ ΥΠΗΡΕΣΙΕΣ</b>	<b>ΑΡΜΟΔΙΑ Δ/ΣΗ</b>	<b>ΕΡΓΟ/ΔΡΑΣΗ/ΕΠΑΝ. ΛΕΙΤΟΥΡΓΙΑ</b>	<b>ΕΚΠΡΟΣ ΣΕΤΙΑΣ</b>
221	Δ/νση Α/βάθμιας Εκπαίδευσης - Δ.νση Β/βάθμιας Εκπαίδευσης	ΔΙΕΥΘΥΝΣΕΙΣ ΑΝΑΠΤΥΞΗΣ	Εγκρίσεις σχολικών εκδρομών	8000
221	ΟΑΕΕ, ΝΟΜΑΡΧΙΑΚΟ ΤΜΗΜΑ ΑΔΕΔΥ, ΕΡΓΑΤΙΚΑ ΚΕΝΤΡΑ, ΕΜΠΟΡΙΚΑ ΚΑΙ ΒΙΟΜΗΧΑΝΙΚΑ ΕΠΙΜΕΛΗΤΗΡΙΑ, ΟΙΚΟΝΟΜΙΚΟ ΕΠΙΜΕΛΗΤΗΡΙΟ, ΤΕΧΝΙΚΟ ΕΠΙΜΕΛΗΤΗΡΙΟ, ΞΕΝΟΔΟΧΕΙΑΚΟ ΕΠΙΜΕΛΗΤΗΡΙΟ, ΟΑΕΔ, ΠΕΡΙΦΕΡΕΙΑΚΗ ΕΝΩΣΗ ΔΗΜΩΝ ΘΕΣΣΑΛΙΑΣ, ΙΕΚ ΘΕΣΣΑΛΙΑΣ	ΔΙΕΥΘΥΝΣΗ ΔΙΑ ΒΙΟΥ ΜΑΘΗΣΗΣ, ΑΠΑΣΧΟΛΗΣΗΣ, ΕΜΠΟΡΙΟΥ ΚΑΙ ΤΟΥΡΙΣΜΟΥ	Έκδοση αποφάσεων συγκρότησης επιτροπών ΟΑΕΕ, Τεχνική υποστήριξη λειτουργίας Π.Ε. Επαγγελματικής Κατάρτισης	

221	/ΒΑΘΜΙΕΣ ΕΚΠΑΙΔΕΥΣΕΙΣ ΛΑΡΙΣΑΣ-ΤΡΙΚΑΛΩΝ, ΚΑΡΔΙΤΣΑΣ, ΜΑΓΝΗΣΙΑΣ ΚΑΙ ΣΠΟΡΑΔΩΝ. ΠΕΡΙΦΕΡΕΙΑΚΗ Δ/ΝΣΗ ΕΚΠΑΙΔΕΥΣΗΣ		Αποφάσεις μετακίνησης εκπαιδευτικών και μαθητών πρωτοβάθμιας και δευτεροβάθμιας εκπαίδευσης στο εξωτερικό στα πλαίσια υλοποίησης ευρωπαϊκών προγραμμάτων (COMENIUS, LEONARDO DA VINCI, GRUNTVING, ERASMUS+ ΚΑ)	
-----	--------------------------------------------------------------------------------------------------------------------------	--	----------------------------------------------------------------------------------------------------------------------------------------------------------------------------------------------------------------	--

### Στόχος 2.2.2. Υποδομές Εκπαίδευσης

ΑΞ-ΜΕΤ-ΣΤΟΧ	ΣΥΝΕΡΓΑΖΟΜΕΝΕΣ ΥΠΗΡΕΣΙΕΣ	ΑΡΜΟΔΙΑ Δ/ΣΗ	ΕΡΓΟ/ΔΡΑΣΗ/ΕΠΑΝ. ΛΕΙΤΟΥΡΓΙΑ	ΕΚΡΟΕΣ ΣΕΤΙΑΣ
222	Δήμοι Περιφέρειας, Περιφερειακό Ταμείο, Δ/ση Αναπτυξιακού Προγραμματισμού	Δ/ΣΕΙΣ ΤΕΧΝΙΚΩΝ ΕΡΓΩΝ	Κατασκευή Σχολείων μετά από προγραμματικές συμβάσεις με Δήμους	
222	Δ/νση Δια βίου μάθησης, Απασχόλησης, Εμπορίου και Τουρισμού	ΔΙΕΥΘΥΝΣΗ ΔΙΑΦΑΝΕΙΑΣ ΚΑΙ ΗΛΕΚΤΡΟΝΙΚΗΣ ΔΙΑΚΥΒΕΡΝΗΣΗΣ	Πλήρης αξιοποίηση υποδομών αιθουσών 3Δ προβολής με παραγωγή (3D) βίντεο spots	6SPOT
222		ΕΠΙΤΡΟΠΗ ΚΟΙΝΩΝΙΚΗΣ ΣΥΝΟΧΗΣ, ΠΟΛΙΤΙΣΜΟΥ ΠΑΙΔΕΙΑΣ - ΔΙΑ ΒΙΟΥ ΜΑΘΗΣΗΣ, ΑΠΑΣΧΟΛΗΣΗΣ ΚΑΙ ΤΟΥΡΙΣΜΟΥ	Στον τομέα της Παιδείας - Δια Βίου Μάθησης είναι αρμόδια για προώθηση θεμάτων και δράσεων εκπαίδευσης και δια βίου μάθησης.	

### Μέτρο 2.3. Πολιτισμός και Αθλητισμός

#### Στόχος 2.3.1. Υπηρεσίες και Δράσεις Πολιτισμού και Αθλητισμού

ΑΞ-ΜΕΤ-ΣΤΟΧ	ΣΥΝΕΡΓΑΖΟΜΕΝΕΣ ΥΠΗΡΕΣΙΕΣ	ΑΡΜΟΔΙΑ Δ/ΣΗ	ΕΡΓΟ/ΔΡΑΣΗ/ΕΠΑΝ. ΛΕΙΤΟΥΡΓΙΑ	ΕΚΡΟΕΣ ΣΕΤΙΑΣ
231	Γραφείο Περιφερειάρχη, Σύλλογοι, Ν.Π.Δ.Δ., Δήμοι	ΔΙΕΥΘΥΝΣΕΙΣ ΔΗΜΟΣΙΑΣ ΥΓΕΙΑΣ	Εκδηλώσεις θεσμοθετημένες πολιτιστικές και αθλητικές, συνέδρια	500/ ΕΤΟΣ



231		ΚΑΙ ΚΟΙΝΩΝΙΚΗΣ ΜΕΡΙΜΝΑΣ	Συγκρότηση Επιτροπής Ελέγχου Ιδιωτικών Γυμναστηρίων και Σχολών Εκμάθησης.	
231			Βεβαίωση υποβολής Γνωστοποίησης σχετικά με Ιδιωτικά Γυμναστήρια καθώς και με Σχολές Εκμάθησης. Εποπτεία και έλεγχος αυτών.	
231			Εποπτεία των Αθλητικών και Πολιτιστικών Σωματείων καθώς και θεώρηση των βιβλίων και στοιχείων τους (όπου απαιτείται).	
231		ΔΙΕΥΘΥΝΣΗ ΚΟΙΝΩΝΙΚΗΣ ΜΕΡΙΜΝΑΣ	Συντονισμός δράσεων εκδηλώσεων	
231			Δημιουργία αρχείο μελών αστέγων.	
231		"ΕΚΠΟΛ"	Ενημερωτικές εκδηλώσεις ευαισθητοποίησης κοινού για θέματα	10 Ενημερωτικές Εκδηλώσεις
231		Δ/ΝΣΗ ΚΟΙΝΩΝΙΚΗΣ ΜΕΡΙΜΝΑΣ, Δ/ΝΣΕΙΣ ΔΗΜΟΣΙΑΣ ΥΓΕΙΑΣ ΚΑΙ ΚΟΙΝΩΝΙΚΗΣ ΜΕΡΙΜΝΑΣ	Έκδοση αποφάσεων για την χορήγηση άδειας διεξαγωγής αθλητικών συναντήσεων	300/ ΕΤΟΣ
231		ΚΕΝΤΑΥΡΩΝ ΟΡΟΣ Α.Ε.	Αναβάθμιση και εκσυγχρονισμός αθλητικών εγκαταστάσεων και υποδομών	

*Στόχος 2.3.2. Υποδομές Πολιτισμού και Αθλητισμού*

<b>ΑΞ-ΜΕΤ-ΣΤΟΧ</b>	<b>ΣΥΝΕΡΓΑΖΟΜΕΝΕΣ ΥΠΗΡΕΣΙΕΣ</b>	<b>ΑΡΜΟΔΙΑ Δ/ΣΗ</b>	<b>ΕΡΓΟ/ΔΡΑΣΗ/ΕΠΑΝ. ΛΕΙΤΟΥΡΓΙΑ</b>
232		ΕΠΙΤΡΟΠΗ ΚΟΙΝΩΝΙΚΗΣ ΣΥΝΟΧΗΣ, ΠΟΛΙΤΙΣΜΟΥ ΠΑΙΔΕΙΑΣ - ΔΙΑ ΒΙΟΥ ΜΑΘΗΣΗΣ, ΑΠΑΣΧΟΛΗΣΗΣ ΚΑΙ ΤΟΥΡΙΣΜΟΥ	Στον τομέα του Πολιτισμού είναι αρμόδια για προώθηση θεμάτων και δράσεων που αφορούν τον πολιτισμό, τον αθλητισμό και τις σχέσεις της Περιφέρειας με συλλόγους και την Κοινωνία των Πολιτών γενικότερα.

**Άξονας 3ος «Οικονομία και Απασχόληση»**

*Μέτρο 3.1. Επιχειρηματικότητα και Απασχόληση*

*Στόχος 3.1.1. Ενίσχυση Ιδιωτικής και Κοινωνικής Επιχειρηματικότητας σε όλους τους τομείς παραγωγής μέσω κινήτρων*

ΑΞ-ΜΕΤ-ΣΤΟΧ	ΣΥΝΕΡΓΑΖΟΜΕΝΕΣ ΥΠΗΡΕΣΙΕΣ	ΑΡΜΟΔΙΑ Δ/ΣΗ	ΕΡΓΟ/ΔΡΑΣΗ/ΕΠΑΝ. ΛΕΙΤΟΥΡΓΙΑ	ΕΚΡΟΕΣ ΣΕΤΙΑΣ
311		ΔΙΕΥΘΥΝΣΗ ΑΝΑΠΤΥΞΙΑΚΟΥ ΠΡΟΓΡΑΜΜΑΤΙΣΜΟΥ	Εφαρμογή αναπτυξιακής νομοθεσίας - Αξιολόγηση Επενδυτικών Σχεδίων	400
311	Διευθύνσεις Περιφέρειας		Εφαρμογή αναπτυξιακής νομοθεσίας - Έλεγχος Επενδυτικών Σχεδίων	700
311			Εφαρμογή αναπτυξιακής νομοθεσίας - Χρηματοδότηση Επενδυτικών Σχεδίων	
311			Εφαρμογή αναπτυξιακής νομοθεσίας - Παρακολούθηση Επενδυτικών Σχεδίων	500
311	Επιμελητήρια, Τράπεζες, Οργανισμοί		Εφαρμογή αναπτυξιακής νομοθεσίας - Γνωμοδοτική Επιτροπή Αναπτυξιακής Νομοθεσίας	30
311		ΕΠΙΤΡΟΠΗ ΑΝΑΠΤΥΞΙΑΚΟΥ ΠΡΟΓΡΑΜΜΑΤΙΣΜΟΥ, ΠΕΡΙΒΑΛΛΟΝΤΟΣ ΚΑΙ ΑΓΡΟΤΙΚΟΥ ΤΟΜΕΑ	Στον τομέα του Αναπτυξιακού Προγραμματισμού, έχει την ευθύνη προώθησης θεμάτων για την ενίσχυση της επιχειρηματικότητας, της ανταγωνιστικότητας, της έρευνας, της τεχνολογικής ανάπτυξης της καινοτομίας.	
311		ΠΕΡΙΦΕΡΕΙΑΚΗ ΕΠΙΤΡΟΠΗ ΔΙΑΒΟΥΛΕΥΣΗΣ	Εισηγείται στο Περιφερειακό Συμβούλιο σχετικά με τις βασικές αναπτυξιακές προτεραιότητες της περιφέρειας.	
311			Εξετάζει τα προβλήματα και τις αναπτυξιακές δυνατότητες της Περιφέρειας και διατυπώνει γνώμη για την επίλυση των προβλημάτων και την αξιοποίηση των δυνατοτήτων αυτών	
311	Δ/ση Τ.Ε. Π.Ε. Τρικάλων, Ο.Τ.Α. Ν. Τρικάλων	ΔΙΕΥΘΥΝΣΕΙΣ ΑΝΑΠΤΥΞΗΣ	Πρόταση για τη δημιουργία Ενεργειακής Συνεταιριστικής Επιχείρησης για την παραγωγή ενέργειας από δασική βιομάζα (Π.Ε. Τρικάλων)	Μελέτη κατασκευής και επιχειρηματικό σχέδιο

Στόχος 3.1.2. Δράσεις και Υπηρεσίες Ενίσχυσης της Τοπικής Οικονομίας και της Απασχόλησης

ΑΞ-ΜΕΤ-ΣΤΟΧ	ΣΥΝΕΡΓΑΖΟΜΕΝΕΣ ΥΠΗΡΕΣΙΕΣ	ΑΡΜΟΔΙΑ Δ/ΣΗ	ΕΡΓΟ/ΔΡΑΣΗ/ΕΠΑΝ. ΛΕΙΤΟΥΡΓΙΑ	ΕΚΡΟΕΣ ΣΕΤΙΑΣ
312	Γ.Ε.Μ.Η.	ΔΙΕΥΘΥΝΣΕΙΣ ΑΝΑΠΤΥΞΗΣ	Βεβαιώσεις / πιστοποιητικά Α.Ε.	2000
312			Τιμοληψίες καυσίμων, οπωρολαχανικών, ελαιολάδου / αραβοσιτελαίου, ιχθυηρών.	3000
312			Διαχείριση μηνύσεων αγορανομικών παραβάσεων.	300
312	Χημείο του Κράτους, Δ/ση Αγροτικής Οικονομίας, Δ/ση Κτηνιατρικής, Δ/ση Δημόσιας Υγείας		Έλεγχοι παραβάσεων και επιβολή προστίμων και εξέταση καταγγελιών	100
312			Χορήγηση επαγγελματικών αδειών βάση νομοθεσίας,	500

312			Συγκρότηση Κλιμακίων Ελέγχων Λαϊκών Αγορών.	1000
312		ΔΙΕΥΘΥΝΣΗ ΑΝΑΠΤΥΞΙΑΚΟΥ ΠΡΟΓΡΑΜΜΑΤΙΣΜΟΥ	Ενημέρωση κοινού για τον αναπτυξιακό νόμο και τα προγράμματα ΕΣΠΑ ΜΜΕ	
312	Φορείς Διαχείρισης Προγραμμάτων ΕΣΠΑ		Συμμετοχή σε επιτροπές παρακολούθησης και αξιολόγησης προγραμμάτων ΕΣΠΑ ΜΜΕ	
312		ΕΠΙΤΡΟΠΗ ΚΟΙΝΩΝΙΚΗΣ ΣΥΝΟΧΗΣ, ΠΟΛΙΤΙΣΜΟΥ ΠΑΙΔΕΙΑΣ - ΔΙΑ ΒΙΟΥ ΜΑΘΗΣΗΣ, ΑΠΑΣΧΟΛΗΣΗΣ ΚΑΙ ΤΟΥΡΙΣΜΟΥ	Στον τομέα της Απασχόλησης είναι αρμόδια για θέματα προώθησης της απασχόλησης.	

*Μέτρο 3.2. Ολοκλήρωση Υποδομών, Δράσεις και Υπηρεσίες στους Παραγωγικούς Τομείς*

*Στόχος 3.2.1. Ολοκλήρωση Υποδομών, Δράσεις και Υπηρεσίες Υποστήριξης Επιχειρηματικότητας, Έρευνας, Καινοτομίας και ΤΠΕ*

ΑΞ- ΜΕΤ- ΣΤΟΧ	ΣΥΝΕΡΓΑΖΟΜΕΝΕΣ ΥΠΗΡΕΣΙΕΣ	ΑΡΜΟΔΙΑ Δ/ΣΗ	ΕΡΓΟ/ΔΡΑΣΗ/ΕΠΑΝ. ΛΕΙΤΟΥΡΓΙΑ	ΕΚΡΟΕΣ ΣΕΤΙΑΣ
321	Χημείο του Κράτους, Δ/ση Αγροτικής Οικονομίας, Δ/ση Κτηνιατρικής, Δ/ση Δημόσιας Υγείας	ΔΙΕΥΘΥΝΣΕΙΣ ΑΝΑΠΤΥΞΗΣ	Άδειες εγκατάστασης / λειτουργίας και επεκτάσεις βιοτεχνιών- βιομηχανιών.	300
321	"		Έλεγχοι λειτουργίας βιοτεχνιών βιομηχανιών	800
321	"		Άδειες εκμετάλλευσης λατομείων και έλεγχοι λατομικών εκμεταλλεύσεων.	10
321		ΠΕΡΙΦΕΡΕΙΑΚΟ ΣΥΜΒΟΥΛΙΟ ΚΑΙΝΟΤΟΜΙΑΣ	Ενίσχυση της έρευνας και καινοτομίας στην Περιφέρεια Θεσσαλίας	
321			Συντονισμός των δράσεων έρευνας και καινοτομίας μεταξύ ακαδημαϊκών, ερευνητικών και παραγωγικών φορέων για την Προγραμματική Περίοδο 2014-2020	
321			Συμβολή στη σύνταξη του στρατηγικού σχεδίου ευφυούς εξειδίκευσης της Περιφέρειας Θεσσαλίας	
321			Δημιουργία μηχανισμού υποστήριξης της υποβολής προτάσεων στο πλαίσιο εθνικών και ευρωπαϊκών προσκλήσεων	
321			Ανάδειξη «καλών πρακτικών» από ερευνητικά αποτελέσματα που έχουν περάσει με επιτυχία στην παραγωγική διαδικασία	
321			Τόνωση και ενίσχυση της καινοτόμων ιδεών και της νεανικής επιχειρηματικότητας.	
321			Συνεργασία για εξεύρεσης χρηματοδότησης καινοτόμων σχεδίων (seedfunding) και την υποστήριξη καινοτόμων επιχειρήσεων.	

321			Ενίσχυση της εξωστρέφειας της Περιφέρειας μέσω της δικτύωσης με άλλες Περιφέρειες και δίκτυα επιχειρηματιών	
-----	--	--	-------------------------------------------------------------------------------------------------------------	--

Στόχος 3.2.2. Ολοκλήρωση Υποδομών, Υπηρεσίες και Δράσεις Υποστήριξης Αγροτικού - Κτηνοτροφικού Τομέα, Μεταποίησης, Υπηρεσιών και Τουρισμού

ΑΞ-ΜΕΤ-ΣΤΟΧ	ΣΥΝΕΡΓΑΖΟΜΕΝΕΣ ΥΠΗΡΕΣΙΕΣ	ΑΡΜΟΔΙΑ Δ/ΣΗ	ΕΡΓΟ/ΔΡΑΣΗ/ΕΠΑΝ. ΛΕΙΤΟΥΡΓΙΑ
322	Δ/ΣΗ ΠΡΟΓΡΑΜΜΑΤΙΣΜΟΥ, Π.Τ.Α.	ΔΙΕΥΘΥΝΣΕΙΣ ΤΕΧΝΙΚΩΝ ΕΡΓΩΝ	Κατασκευή Υποδομών (έργα άρδευσης, αλιευτικά καταφύγια κλπ)
322	Διευθύνσεις Περιφέρειας	ΔΙΕΥΘΥΝΣΗ ΑΓΡΟΤΙΚΗΣ ΟΙΚΟΝΟΜΙΑΣ	Προώθηση της πιστοποίησης THESSAGRO και προβολή των προϊόντων
322	Διευθύνσεις Περιφέρειας		Ενημερωτικά δελτία τύπου και ενημέρωση για τους τρόπους ενίσχυσης της κοινωνικής και ιδιωτικής επιχειρηματικότητας
322	Διευθύνσεις Περιφέρειας		Εφαρμογή επιχειρησιακών και εθνικών προγραμμάτων καθώς και διαχείριση αιτήσεων ένταξης ατόμων/επιχειρήσεων σε προγράμματα των υπουργείων
322	Διευθύνσεις Περιφέρειας		Συνεργασία με την Δ/ση Αναπτυξιακού προγραμματισμού της Περιφέρειας για τον ορθολογικό σχεδιασμό επενδυτικών σχεδίων, τη σκοπιμότητα των επενδύσεων από άποψη γεωγραφικής κατανομής ομοειδών επενδύσεων και συμβατότητας με την ισχύουσα Κοινή Αγροτική Πολιτική (ΚΑΠ) και Κοινή Οργάνωση Αγορών (ΚΟΑ).
322	Διευθύνσεις Περιφέρειας		Συμμετοχή σε οργανώσεις εκδηλώσεων και φεστιβάλ αγροτικού ενδιαφέροντος καθώς και τοπικών συνεδρίων για την στήριξη της ικανότητας των ΜΜΕ να αναπτύσσονται σε περιφερειακές και διεθνείς αγορές.
322	Διευθύνσεις Περιφέρειας		Ενημέρωση για επενδύσεις στον τομέα μεταποίησης στην κτηνοτροφία και αγροτικό τομέα Μ123Α
322	Διευθύνσεις Περιφέρειας		Υλοποίηση επενδυτικών προγραμμάτων μεταποίησης και εμπορίας γεωργικών προϊόντων καθώς και εποπτεία και έλεγχος των ενταγμένων επιχειρήσεων σε επενδυτικά προγράμματα για την τήρηση των μακροχρόνιων υποχρεώσεων. Μ123Α
322			Έλεγχος και παρακολούθηση παραγωγής προϊόντων ΠΟΠ-ΠΓΕ
322			Συμμετοχή σε θεματικές ομάδες εργασίας στρατηγικού και αναπτυξιακού προγραμματισμού της Περιφέρειας Θεσσαλίας καθώς και εντοπισμού των κύριων θεμάτων
322			Συνεργασία με εκπαιδευτικά ιδρύματα, Δήμους, τον ΟΠΕΚΕΠΕ, τις Λιμενικές Αρχές, τους επαγγελματικούς συλλόγους, τους διάφορους Φορείς Διαχείρισης καθώς και τα Υπουργεία, με στόχο την εκπόνηση στρατηγικών σχεδίων ή/και την εισήγηση για την μείωση των εντάσεων και την επίλυση προβλημάτων της Περιφέρειας.
322	ΥΠΑΠΕΝ Δ/ΝΣΗ ΠΟΛΙΤΙΚΗΣ ΓΗΣ ΠΕΡΙΦΕΡΕΙΑ ΘΕΣΣΑΛΙΑΣ ΟΠΕΚΕΠΕ ΔΑΣΑΡΧΕΙΟ Δ/ΝΣΗ ΤΕΧΝΙΚΩΝ ΕΡΓΩΝ ΠΕ ΚΑΡΔΙΤΣΑΣ	ΔΙΕΥΘΥΝΣΕΙΣ ΑΓΡΟΤΙΚΗΣ ΟΙΚΟΝΟΜΙΑΣ ΚΑΙ ΚΤΗΝΙΑΤΡΙΚΗΣ	Αναδασμοί
322	ΥΠΑΠΕΝ Δ.Ε.Η.		Αγροτικός Εξηλεκτρισμός Εκμηχάνιση Γεωργίας

	Δ.Ε.Δ.Δ.Η.Ε. Α.Ε.		
322	ΥΠΑΠΕΝ - ΟΠΕΚΕΠΕ		Πρόγραμμα Μείωσης Νιτρορύπανσης
322	ΥΠΑΠΕΝ - ΟΠΕΚΕΠΕ		Πρόγραμμα Βιολογικής Γεωργίας
322	ΥΠΑΠΕΝ - ΟΠΕΚΕΠΕ		Πρόγραμμα Μακροχρόνιας Παύσης Καλλιεργειών
322	ΥΠΑΠΕΝ - ΟΠΕΚΕΠΕ		Αγροπεριβαλλοντικά Προγράμματα Ζαχαροτεύτλων
322	ΥΠΑΠΕΝ - ΟΠΕΚΕΠΕ		Αγροπεριβαλλοντικά Προγράμματα Καπνού
322	ΥΠΑΠΕΝ - ΟΠΕΚΕΠΕ		Πρόγραμμα Βιολογικής Κτηνοτροφίας
322	ΥΠΑΠΕΝ - ΟΠΕΚΕΠΕ		Πρόγραμμα Απειλούμενες με Εγκατάλειψη φυλές αγροτικών ζώων
322	ΥΠΑΠΕΝ - ΟΠΕΚΕΠΕ		Πρόγραμμα Νέων Γεωργών
322	ΥΠΑΠΕΝ - ΟΠΕΚΕΠΕ		Πρόγραμμα Εκσυγχρονισμού Γεωργικών Εκμεταλλεύσεων (Σχέδια Βελτίωσης)
322	ΥΠΑΠΕΝ - ΟΠΕΚΕΠΕ		Πρόγραμμα Γεωργικής Λογιστικής Πληροφόρησης (RICA)
322	ΥΠΑΠΕΝ - ΟΠΕΚΕΠΕ		Αναδιάρθρωση και Μετατροπή Αμπελώνων
322	ΤΕΧΝΙΚΕΣ ΥΠΗΡΕΣΙΑΣ ΑΡΧΑΙΟΛΟΓΙΑ, ΟΤΑ ΥΓΕΙΟΝΟΜΙΚΕΣ ΥΠΗΡΕΣΙΕΣ		Υδατοκαλλιέργειες
322	ΤΕΧΝΙΚΕΣ ΥΠΗΡΕΣΙΑΣ ΟΙΚΟΝΟΜΙΚΕΣ ΥΠΗΡΕΣΙΕΣ		Μέτρο Μεταποίησης και Εμπορίας
322	ΔΑΟΚ ΠΕ ΚΑΡΔΙΤΣΑΣ		Μέτρο Εμπλουτισμού Λιμνών
322	ΥΠΑΠΕΝ ΠΕΡΙΦΕΡΕΙΑΚΟ ΚΕΝΤΡΟ ΠΡΟΣΤΑΣΙΑΣ ΦΥΤΩΝ & ΠΟΙΟΤΙΚΟΥ ΕΛΕΓΧΟΥ ΜΑΓΝΗΣΙΑΣ		Πρόγραμμα Γεωργικών Προειδοποιήσεων
322	ΥΠΑΠΕΝ ΠΕΡΙΦΕΡΕΙΑΚΟ ΚΕΝΤΡΟ ΠΡΟΣΤΑΣΙΑΣ ΦΥΤΩΝ & ΠΟΙΟΤΙΚΟΥ ΕΛΕΓΧΟΥ ΜΑΓΝΗΣΙΑΣ		Έλεγχος Φυτοπροστατευτικών Προϊόντων
322	ΥΠΑΠΕΝ		Πρόγραμμα Αρουραιοκτονίας
322	ΥΠΑΠΕΝ Δ/ση ΚΤΗΝΙΑΤΡΙΚΗΣ ΠΕΡΙΦΕΡΕΙΑΣ ΘΕΣΣΑΛΙΑΣ ΔΗΜΟΙ Π.Ε. ΚΑΡΔΙΤΣΑΣ		Πρόγραμμα για την εκρίζωση της φυματίωσης των βοοειδών
322	"		Πρόγραμμα για τον έλεγχο και την εκρίζωση της βρουκέλλωσης των αιγοπροβάτων
322	"		Πρόγραμμα για την εκρίζωση της βρουκέλλωσης των βοοειδών και για την εκρίζωση της ενζωτικής λεύκωσης των βοοειδών
322	"		Πρόγραμμα για την επιτήρηση και εξάλειψη μεταδοτικών σπογγωδών εγκεφαλοπαθειών σε βοοειδή
322	"		Πρόγραμμα για την επιτήρηση και εξάλειψη μεταδοτικών σπογγωδών εγκεφαλοπαθειών σε αιγοπρόβατα
322	"		Πρόγραμμα για την επιτήρηση και εξάλειψη μεταδοτικών σπογγωδών εγκεφαλοπαθειών σε αιγοπρόβατα
322	"		Πρόγραμμα για την επιτήρηση του καταρροϊκού πυρετού του προβάτου
322	"		Πρόγραμμα επιτήρησης της κλασσικής πανώλους και της φουσαλιδώδους νόσου των χοίρων

322	ΥΠΑΠΕΝ ΔΙΕΥΘΥΝΣΗ ΚΤΗΝΙΑΤΡΙΚΗΣ ΠΕΡΙΦΕΡΕΙΑΣ ΘΕΣΣΑΛΙΑΣ ΔΗΜΟΙ Π.Ε. ΚΑΡΔΙΤΣΑΣ ΔΑΣΑΡΧΕΙΟ ΚΑΡΔΙΤΣΑΣ - ΜΟΥΖΑΚΙΟΥ ΓΕΝΙΚΟ ΝΟΣΟΚΟΜΕΙΟ ΚΑΡΔΙΤΣΑΣ ΤΜΗΜΑ ΚΤΗΝΙΑΤΡΙΚΗΣ Π.Θ.		Πρόγραμμα Επιτήρησης της λύσσας
322	ΥΠΑΠΕΝ Δ/ση ΚΤΗΝΙΑΤΡΙΚΗΣ ΠΕΡΙΦΕΡΕΙΑΣ ΘΕΣΣΑΛΙΑΣ ΔΗΜΟΙ Π.Ε. ΚΑΡΔΙΤΣΑΣ		Πρόγραμμα σαλμονέλλας
322	ΥΠΑΠΕΝ ΔΙΕΥΘΥΝΣΗ ΚΤΗΝΙΑΤΡΙΚΗΣ ΠΕΡΙΦΕΡΕΙΑΣ ΘΕΣΣΑΛΙΑΣ ΔΗΜΟΙ Π.Ε. ΚΑΡΔΙΤΣΑΣ ΔΑΣΑΡΧΕΙΟ ΚΑΡΔΙΤΣΑΣ - ΜΟΥΖΑΚΙΟΥ		Πρόγραμμα γρίπης των πτηνών
322	ΥΠΑΠΕΝ		Εφαρμογή του Εθνικού Προγράμματος Ελέγχου Καταλοίπων (διενέργεια δειγματοληψιών σε ζώντα ζώα, σφάλγια ζώων, αλιευμάτων, γάλακτος και πόσιμου νερού εκτροφών)
322	ΥΠΑΠΕΝ Δ/ΝΣΗ ΚΤΗΝΙΑΤΡΙΚΟΥ ΚΕΝΤΡΟΥ ΑΘΗΝΩΝ Δ/ΝΣΗ ΚΤΗΝΙΑΤΡΙΚΟΥ ΚΕΝΤΡΟΥ ΘΕΣ/ΝΙΚΗΣ ΙΑΤΡΙΚΗ ΣΧΟΛΗ ΠΑΝΕΠΙΣΤΗΜΙΟΥ ΑΘΗΝΩΝ ΤΜΗΜΑ ΚΤΗΝΙΑΤΡΙΚΗΣ Α.Π.Θ. ΓΕΝΙΚΟ ΧΗΜΕΙΟ ΤΟΥ ΚΡΑΤΟΥΣ		Αποστολή Δειγμάτων στα πλαίσια της εφαρμογής των ανωτέρω προγραμμάτων
322	ΥΠΑΠΕΝ		Αγορά αναλωσίμων στα πλαίσια της εφαρμογής των ανωτέρω προγραμμάτων
322	ΥΠΑΠΕΝ		Παρακολούθηση και ενημέρωση του ηλεκτρονικού συστήματος κτηνιατρικής πληροφόρησης και ενδοκοινοτικού εμπορίου TRACES
322	ΥΠΑΠΕΝ ΟΠΕΚΕΠΕ		Καταχώριση στοιχείων στο ολοκληρωμένο πληροφοριακό σύστημα Κτηνιατρικής (ΟΠΣ)
322	ΥΠΑΠΕΝ Δ/ΝΣΗ ΚΤΗΝΙΑΤΡΙΚΗΣ ΠΕΡΙΦΕΡΕΙΑΣ ΘΕΣΣΑΛΙΑΣ		Επιθεώρηση, καταχώριση εγκαταστάσεων εκτροφής σαλιγκαριών, εγκατάστασης εκτροφής πτερωτών θηραμάτων και χορήγηση κωδικών έγκρισης, σύμφωνα με το Π.Δ. 184/1996.
322	Δ/ΝΣΕΙΣ ΑΓΡΟΤΙΚΗΣ ΟΙΚΟΝΟΜΙΑΣ & ΚΤΗΝΙΑΤΡΙΚΗΣ ΑΛΛΩΝ Π.Ε.		Έκδοση υγειονομικών πιστοποιητικών για μετακίνηση (σφαγή, πώληση, θερινό βοσκότοπο) αιγοπροβάτων, βοοειδών και χοιροειδών, κατόπιν ελέγχου των απαραίτητων δικαιολογητικών
322			Έγκριση αιτήσεων για αγορά ενωτίων αιγοπροβάτων, βοοειδών και χοιροειδών κατόπιν ελέγχου των απαραίτητων δικαιολογητικών
322			Έκδοση βεβαιώσεων κατοχής ζωικού κεφαλαίου, κατόπιν ελέγχου των απαιτούμενων δικαιολογητικών.
322			Αποδοχή των δηλώσεων μεταβολών βοοειδών (γεννήσεις, θανάτους), κατόπιν ελέγχου των απαραίτητων δικαιολογητικών

322	ΟΠΕΚΕΠΕ	Αποδοχή και καταχώριση της απογραφής των αιγοπροβάτων κατόπιν ελέγχου των απαιτούμενων δικαιολογητικών
322	ΥΠΑΠΕΝ Δ/ΝΣΗ ΚΤΗΝΙΑΤΡΙΚΗΣ ΠΕΡΙΦΕΡΕΙΑΣ ΘΕΣΣΑΛΙΑΣ	Διενέργεια ελέγχων για την Προστασία των ζώων κατά τη μεταφορά
322	ΥΠΑΠΕΝ ΟΠΕΚΕΠΕ	Διενέργεια ελέγχων ΟΣΔΕ
322	ΔΗΜΟΙ & ΔΗΜΟΤΙΚΑ ΔΙΑΜΕΡΙΣΜΑΤΑ ΤΜΗΜΑ ΚΤΗΝΙΑΤΡΙΚΗΣ Π.Θ.	Ενημέρωση των κτηνοτρόφων για τις απαιτήσεις της εθνικής και ενωσιακής νομοθεσίας
322	ΥΠΑΠΕΝ Δ/ΝΣΗ ΚΤΗΝΙΑΤΡΙΚΗΣ ΠΕΡΙΦΕΡΕΙΑΣ ΘΕΣΣΑΛΙΑΣ	Έλεγχοι σε οχήματα μεταφοράς ζώντων ζώων, και σύνταξη εκθέσεων ελέγχου, στα πλαίσια της διασφάλισης της Προστασίας των ζώων κατά τη μεταφορά
322	Δ/ΝΣΗ ΣΥΓΚΟΙΝΩΝΙΩΝ Π.Ε. ΚΑΡΔΙΤΣΑΣ	Επιτόπιος έλεγχος οχημάτων και χορήγηση βεβαιώσεων καταλληλότητας για μεταφορές ζώντων ζώων.
322	ΥΠΑΠΕΝ Δ/ΝΣΗ ΚΤΗΝΙΑΤΡΙΚΗΣ ΠΕΡΙΦΕΡΕΙΑΣ ΘΕΣΣΑΛΙΑΣ	Επιτόπιος έλεγχος σε εκμεταλλεύσεις της Π.Ε. και σύνταξη εκθέσεων ελέγχου, στα πλαίσια της διασφάλισης της προστασίας των ζώων.
322	ΥΠΑΠΕΝ Δ/ΝΣΗ ΚΤΗΝΙΑΤΡΙΚΗΣ ΠΕΡΙΦΕΡΕΙΑΣ ΘΕΣΣΑΛΙΑΣ	Επιτόπιος έλεγχος σε εγκαταστάσεις εκτροφής, προμήθειας και χρήσης πειραματόζωων, σύμφωνα με το Π.Δ. 56/2013
322	ΥΠΑΠΕΝ Δ/ΝΣΗ ΚΤΗΝΙΑΤΡΙΚΗΣ ΠΕΡΙΦΕΡΕΙΑΣ ΘΕΣΣΑΛΙΑΣ	Χορήγηση και ανανέωση αδειών μεταφορέα για μεταφορά ζώντων ζώων
322	ΥΠΑΠΕΝ Δ/ΝΣΗ ΚΤΗΝΙΑΤΡΙΚΗΣ ΠΕΡΙΦΕΡΕΙΑΣ ΘΕΣΣΑΛΙΑΣ Δ/ΝΣΗ ΥΓΕΙΑΣ & ΚΟΙΝΩΝΙΚΗΣ ΜΕΡΙΜΝΑΣ Π.Ε. ΚΑΡΔΙΤΣΑΣ Δ/ΝΣΗ ΤΕΧΝΙΚΩΝ ΕΡΓΩΝ Π.Ε. ΚΑΡΔΙΤΣΑΣ	Διαβίβαση των απαραίτητων δικαιολογητικών, επιθεώρηση και εισήγηση για χορήγηση άδειας λειτουργίας σε κτηνιατρικά γραφεία παραγωγικών ζώων, σε ιατρεία μικρών ζώων και σε καταστήματα λιανικής πώλησης φαρμακευτικών προϊόντων
322	ΥΠΑΠΕΝ Δ/ΝΣΗ ΚΤΗΝΙΑΤΡΙΚΗΣ ΠΕΡΙΦΕΡΕΙΑΣ ΘΕΣΣΑΛΙΑΣ Δ/ΝΣΗ ΥΓΕΙΑΣ & ΚΟΙΝΩΝΙΚΗΣ ΜΕΡΙΜΝΑΣ Π.Ε. ΚΑΡΔΙΤΣΑΣ Δ/ΝΣΗ ΑΝΑΠΤΥΞΗΣ Π.Ε. ΚΑΡΔΙΤΣΑΣ ΕΦΕΤ	Εποπτεία, έλεγχος της λειτουργίας και σύνταξη εκθέσεων σχετικά με τη σωστή ή μη λειτουργία των εγκαταστάσεων του άρθρου 3 παρ. 2 του ΠΔ 79/07 (εγκαταστάσεις σφαγείων, τεμαχισμού και τυποποίησης κρέατος, παρασκευασμάτων κρέατος, ψύξης και κατάψυξης κρέατος, κατάψυξης αλιευμάτων, τυποποίησης και συσκευασίας αυγών, τυποποίηση μελιού και ψυκτικών αποθηκών) και του Παραρτήματος ΙΙΙ της Κ.Υ.Α. 15523/06 (εγκαταστάσεις παραγωγής προϊόντων με βάση το κρέας, επεξεργασίας κατεψυγμένων αλιευμάτων, παραγωγής γαλακτοκομικών προϊόντων, παραγωγής παγωτών, παραγωγής σαλατών από μεταποιημένα ζωικά προϊόντα και εγκαταστάσεις παραγωγής μαγειρευμένων φαγητών) και τήρηση ηλεκτρονικού μητρώου
322	ΥΠΑΠΕΝ Δ/ΝΣΗ ΚΤΗΝΙΑΤΡΙΚΗΣ ΠΕΡΙΦΕΡΕΙΑΣ ΘΕΣΣΑΛΙΑΣ Δ/ΝΣΗ ΑΝΑΠΤΥΞΗΣ Π.Ε. ΚΑΡΔΙΤΣΑΣ	Επιθεώρηση των μονάδων διαχείρισης, αποτέφρωσης και τεχνικών μονάδων ζωικών υποπροϊόντων εγκαταστάσεων παραγωγής ζωικών προϊόντων όσο αφορά την διαχείριση των ζωικών υποπροϊόντων σύμφωνα με το Π.Δ. 211/2006 και τήρηση ηλεκτρονικού μητρώου
322		Έκδοση και έλεγχος των παραστατικών εγγράφων για τη μεταφορά ζωικών υποπροϊόντων καθώς και

			για την εξαγωγή τους
322			Επιθεώρηση εγκαταστάσεων παραγωγής γάλακτος της Π.Ε.
322			Επιθεώρηση, επαναξιολόγηση και καταχώριση των παρασκευαστηρίων καταστημάτων λιανικής πώλησης κρεάτων σύμφωνα με την Υ.Α. 464/92592/01-08-2014 (ΦΕΚ 2111Β').
322			Επίσημη δειγματοληψία τροφίμων ζωικής προέλευσης για έλεγχο συμμόρφωσης με τα κριτήρια του Καν. 2073/2005/ΕΚ, από εγκαταστάσεις της Π.Ε. Καρδίτσας.
322			Συμμετοχή στην Πρωτοβάθμια και τη Δευτεροβάθμια Επιτροπή Εξέτασης Παρατυπιών, Παραβάσεων και Επιβολής Προστίμων (Ε.Π.Π. & Ε.Π.) και σε μικτά κλιμάκια ελέγχου, στα πλαίσια της Κ.Υ.Α. 412/8932 (ΦΕΚ149Β' /03-02-2012)
322	ΥΠΑΠΕΝ Δ/ΝΣΗ ΚΤΗΝΙΑΤΡΙΚΟΥ ΚΕΝΤΡΟΥ ΑΘΗΝΩΝ Δ/ΝΣΗ ΚΤΗΝΙΑΤΡΙΚΟΥ ΚΕΝΤΡΟΥ ΘΕΣ/ΝΙΚΗΣ ΕΛΓΟ ΔΗΜΗΤΡΑ		Αξιολόγηση των προδιαγραφών ποιότητας του γάλακτος από εκτροφές της Περιφερειακής Ενότητας
322	Δ/ΝΣΗ ΣΥΓΚΟΙΝΩΝΙΩΝ Π.Ε. ΚΑΡΔΙΤΣΑΣ		Επιθεώρηση για τη χορήγηση έγκρισης καταλληλότητας σε οχήματα μεταφοράς τροφίμων ζωικής προέλευσης
322	ΥΠΑΠΕΝ		Τήρηση μητρώου εμπόρων προϊόντων ζωικής προέλευσης σύμφωνα με την ΚΥΑ 278701/16-05-2005
322	Δ/ΝΣΗ ΥΓΕΙΑΣ & ΚΟΙΝΩΝΙΚΗΣ ΜΕΡΙΜΝΑΣ Π.Ε. ΚΑΡΔΙΤΣΑΣ Δ/ΝΣΗ ΑΝΑΠΤΥΞΗΣ Π.Ε. ΚΑΡΔΙΤΣΑΣ		Διενέργεια αστυκτηνιατρικής επιθεώρησης σε καταστήματα λιανικής πώλησης προϊόντων ζωικής προέλευσης και σε καταστήματα μαζικής εστίασης της Περιφερειακής Ενότητας
322	ΕΙΣΑΓΓΕΛΙΑ ΠΡΩΤΟΔΙΚΩΝ ΚΑΡΔΙΤΣΑΣ Δ.Ο.Υ. ΚΑΡΔΙΤΣΑΣ		Σύνταξη εκθέσεων προς την εισαγγελία σε περιπτώσεις παραβάσεων και παράσταση σε ακροαματική διαδικασία
322	ΥΠΑΠΕΝ ΕΟΦ Δ.Ο.Υ. ΚΑΡΔΙΤΣΑΣ		Επιβολή ή εισήγηση για επιβολή διοικητικών κυρώσεων σε περιπτώσεις μη συμμόρφωσης με την ισχύουσα νομοθεσία και διαβίβαση αυτών αρμοδίως
322	ΥΠΑΠΕΝ Δ.Ο.Υ. ΚΑΡΔΙΤΣΑΣ		Επίβλεψη της είσπραξης κτηνιατρικών τελών από σφαγαιοτεχνικές εγκαταστάσεις, από εξαγωγές προϊόντων και υποπροϊόντων ζωικής προέλευσης και από εγκαταστάσεις παραγωγής προϊόντων ζωικής προέλευσης της Περιφερειακής Ενότητας
322	ΥΠΑΠΕΝ Δ/ΝΣΗ ΚΤΗΝΙΑΤΡΙΚΗΣ ΠΕΡΙΦΕΡΕΙΑΣ ΘΕΣΣΑΛΙΑΣ ΕΦΕΤ		Συγκέντρωση, καταχώριση και αποστολή των στατιστικών στοιχείων και αποτελεσμάτων όλων των δραστηριοτήτων του Τμήματος
322	ΥΠΑΠΕΝ Δ/ΝΣΗ ΚΤΗΝΙΑΤΡΙΚΗΣ ΠΕΡΙΦΕΡΕΙΑΣ ΘΕΣΣΑΛΙΑΣ ΕΦΕΤ		Τήρηση αρχείου (ηλεκτρονικού και έγγραφου) της εθνικής και ενωσιακής νομοθεσίας
322	ΔΙΕΥΘΥΝΣΕΙΣ ΠΕΡΙΦΕΡΕΙΑΣ, ΦΟΡΕΙΣ, κ.λπ.		Σύσταση 27 επιτροπών βάση των αρμοδιοτήτων της Διεύθυνσης
322			Σύνταξη Ενημερωτικών Δελτίων Τύπου
322	Χημείο του Κράτους	Δ/ΣΕΙΣ ΑΝΑΠΤΥΞΗΣ	Αγορανομικοί έλεγχοι καταστημάτων κ.λπ.
322	Δ/νση Αγροτικής Ανάπτυξης Π.Ε.		Δημιουργία προτύπων για την δημιουργία μικρών μονάδων μεταποίησης – (Π.Ε. Τρικάλων) – ατομικά



	Τρικάλων Δ/νση Τ.Ε. Π.Ε. Τρικάλων		επενδυτικά σχέδια
322	Επιμελητήριο Τρικάλων και Ο.Τ.Α. ν. Τρικάλων		Δημιουργία Ενιαίου Φορέα Στήριξης Τουριστικής Δραστηριότητας (Π.Ε. Τρικάλων) με ετήσιες εκθέσεις απολογισμού δράσεων και εκδηλώσεων
322	Ε.Ο.Τ., ΕΠΙΜΕΛΗΤΡΙΑ, ΤΟΠΙΚΟΙ ΦΟΡΕΙΣ(ΔΗΜΟΙ, ΣΥΝΕΤΑΙΡΙΣΜΟΙ κλπ), ΕΝΩΣΕΙΣ ΞΕΝΟΔΟΧΩΝ, ΕΝΟΙΚΙΑΖΟΜΕΝΩΝ ΔΩΜΑΤΙΩΝ Δ/ΝΣΗ ΟΙΚΟΝΟΜΙΚΟΥ, Δ/ΝΣΗ ΑΓΡΟΤΙΚΗΣ ΟΙΚΟΝΟΜΙΑΣ	ΔΙΕΥΘΥΝΣΗ ΔΙΑ ΒΙΟΥ ΜΑΘΗΣΗΣ, ΑΠΑΣΧΟΛΗΣΗΣ, ΕΜΠΟΡΙΟΥ ΚΑΙ ΤΟΥΡΙΣΜΟΥ	Συμμετοχή σε τουριστικές εκθέσεις εξωτερικού και εσωτερικού σε συνεργασία με ΕΟΤ και άλλους φορείς
322	Ε.Ο.Τ., ΕΠΙΜΕΛΗΤΡΙΑ, ΤΟΠΙΚΟΙ ΦΟΡΕΙΣ(ΔΗΜΟΙ, ΣΥΝΕΤΑΙΡΙΣΜΟΙ κλπ), ΕΝΩΣΕΙΣ ΞΕΝΟΔΟΧΩΝ, ΕΝΟΙΚΙΑΖΟΜΕΝΩΝ ΔΩΜΑΤΙΩΝ Δ/ΝΣΗ ΟΙΚΟΝΟΜΙΚΟΥ, Δ/ΝΣΗ ΑΓΡΟΤΙΚΗΣ ΟΙΚΟΝΟΜΙΑΣ		Τουριστική Προβολή μέσω εκδηλώσεων, Αποστολή τουριστικού υλικού (εντύπων) στο εσωτερικό και εξωτερικό
322	ΑΝΑΠΤΥΞΙΑΚΗ ΕΛΑΣΣΟΝΑΣ ΤΟΠΙΚΟΥΣ ΦΟΡΕΙΣ		Συμπόσιο του Ολύμπου - leader
322	Δ/νση Δια βίου μάθησης, Απασχόλησης, Εμπορίου και Τουρισμού	ΔΙΕΥΘΥΝΣΗ ΔΙΑΦΑΝΕΙΑΣ ΚΑΙ ΗΛΕΚΤΡΟΝΙΚΗΣ ΔΙΑΚΥΒΕΡΝΗΣΗΣ	Επέκταση - Εμπλουτισμός τουριστικού portal με παραγωγή ψηφιακού υλικού
322	Δ/νση Ανάπτυξης, Δ/νση Περιβάλλοντος, Δ/νση Αγρ. Οικονομίας και Κτηνιατρικής Περιφερειακών Ενοτήτων		Αδειοδότηση εγκαταστάσεων μεταποίησης
322	ΥΠΑΠΕΝ ΤΜΗΜΑΤΑ ΚΤΗΝΙΑΤΡΙΚΗΣ ΠΕΡ. ΕΝΟΤΗΤΩΝ ΘΕΣΣΑΛΙΑΣ		Πρόγραμμα για την εκρίζωση της φυματίωσης των βοοειδών
322	ΥΠΑΠΕΝ ΤΜΗΜΑΤΑ ΚΤΗΝΙΑΤΡΙΚΗΣ ΠΕΡ. ΕΝΟΤΗΤΩΝ ΘΕΣΣΑΛΙΑΣ		Πρόγραμμα για τον έλεγχο και την εκρίζωση της βρουκέλλωσης των αιγοπροβάτων
322	ΥΠΑΠΕΝ ΤΜΗΜΑΤΑ ΚΤΗΝΙΑΤΡΙΚΗΣ ΠΕΡ. ΕΝΟΤΗΤΩΝ ΘΕΣΣΑΛΙΑΣ		Πρόγραμμα για την εκρίζωση της βρουκέλλωσης των βοοειδών και για την εκρίζωση της ενζωτικής λέυκωσης των βοοειδών
322	"		Πρόγραμμα για την επιτήρηση και εξάλειψη μεταδοτικών σπογγωδών εγκεφαλοπαθειών σε βοοειδή
322	"		Πρόγραμμα για την επιτήρηση και εξάλειψη μεταδοτικών σπογγωδών εγκεφαλοπαθειών σε αιγοπρόβατα
322	"		Πρόγραμμα για την επιτήρηση του καταρροϊκού πυρετού του προβάτου
322	"		Πρόγραμμα επιτήρησης της κλασσικής πανώλους και της φυμαλιδώδους νόσου των χοίρων

322	"	ΔΙΕΥΘΥΝΣΗ ΚΤΗΝΙΑΤΡΙΚΗΣ	Πρόγραμμα Επιτήρησης της λύσσας
322	"		Πρόγραμμα σαλμονέλλας
322	"		Πρόγραμμα γρίπης των πτηνών
322	"		Εφαρμογή του Εθνικού Προγράμματος Ελέγχου Καταλοίπων (διενέργεια δειγματοληψιών σε ζώντα ζώα, σφάγια ζώων, αλιευμάτων, γάλακτος και πόσιμου νερού εκτροφών)
322	"		Παρακολούθηση και ενημέρωση του ηλεκτρονικού συστήματος κτηνιατρικής πληροφόρησης και ενδοκοινοτικού εμπορίου TRACES
322	"		Καταχώριση στοιχείων στο ολοκληρωμένο πληροφοριακό σύστημα Κτηνιατρικής (ΟΠΣ)
322	"		Επιθεώρηση, καταχώριση εγκαταστάσεων εκτροφής σαλιγκαριών, εγκατάστασης εκτροφής πτερωτών θηραμάτων και χορήγηση κωδικών έγκρισης, σύμφωνα με το Π.Δ. 184/1996.
322	"		Ενημέρωση των κτηνοτρόφων για τις απαιτήσεις της εθνικής και ενωσιακής νομοθεσίας
322	"		Επιθεώρηση και εισήγηση για χορήγηση άδειας λειτουργίας σε κτηνιατρικά γραφεία παραγωγικών ζώων, σε ιατρεία μικρών ζώων και σε καταστήματα λιανικής πώλησης φαρμακευτικών προϊόντων
322	"		Αδειοδότηση Επιθεώρηση, έλεγχος της λειτουργίας και σύνταξη εκθέσεων σχετικά με τη σωστή ή μη λειτουργία των εγκαταστάσεων του άρθρου 3 παρ. 2 του ΠΔ 79/07 (εγκαταστάσεις σφαγείων, τεμαχισμού και τυποποίησης κρέατος, παρασκευασμάτων κρέατος, ψύξης και κατάψυξης κρέατος, κατάψυξης αλιευμάτων, τυποποίησης και συσκευασίας αυγών, τυποποίηση μελιού και ψυκτικών αποθηκών) και του Παραρτήματος ΙΙΙ της Κ.Υ.Α. 15523/06 (εγκαταστάσεις παραγωγής προϊόντων με βάση το κρέας, επεξεργασίας κατεψυγμένων αλιευμάτων, παραγωγής γαλακτοκομικών προϊόντων, παραγωγής παγωτών, παραγωγής σαλατών από μεταποιημένα ζωικά προϊόντα και εγκαταστάσεις παραγωγής μαγειρευμένων φαγητών) και τήρηση ηλεκτρονικού μητρώου
322	"		Αδειοδότηση Επιθεώρηση των μονάδων διαχείρισης, αποτέφρωσης και τεχνικών μονάδων ζωικών υποπροϊόντων εγκαταστάσεων παραγωγής ζωικών προϊόντων όσο αφορά την διαχείριση των ζωικών υποπροϊόντων σύμφωνα με το Π.Δ. 211/2006 και τήρηση ηλεκτρονικού μητρώου
322	"		Επιθεώρηση εγκαταστάσεων παραγωγής νωπού γάλακτος της Π.Ε.
322	"		Επιθεώρηση, επαναξιολόγηση και καταχώριση των παρασκευαστηρίων καταστημάτων λιανικής πώλησης κρεάτων σύμφωνα με την Υ.Α. 464/92592/01-08-2014 (ΦΕΚ 2111Β').
322	"		Επίσημη δειγματοληψία τροφίμων ζωικής προέλευσης για έλεγχο συμμόρφωσης με τα κριτήρια του Καν. 2073/2005/ΕΚ, από εγκαταστάσεις της Π.Ε. Καρδίτσας.
322	"		Συμμετοχή στην Πρωτοβάθμια και τη Δευτεροβάθμια Επιτροπή Εξέτασης Παρατυπιών, Παραβάσεων και Επιβολής Προστίμων (Ε.Π.Π. & Ε.Π.) και σε μικτά κλιμάκια ελέγχου, στα πλαίσια της Κ.Υ.Α. 412/8932 (ΦΕΚ149Β'/03-02-2012)
322	"		Αξιολόγηση των προδιαγραφών ποιότητας του νωπού γάλακτος από εκτροφές
322	"		Επιθεώρηση για τη χορήγηση έγκρισης καταλληλότητας σε οχήματα μεταφοράς τροφίμων ζωικής προέλευσης
322	"		Τήρηση μητρώου εμπόρων προϊόντων ζωικής προέλευσης σύμφωνα με την ΚΥΑ 278701/16-05-2005
322	"		Διενέργεια αστυκτηνιατρικής επιθεώρησης σε καταστήματα λιανικής πώλησης προϊόντων ζωικής προέλευσης και σε καταστήματα μαζικής εστίασης της Περιφερειακής Ενότητας
322	"	Συγκέντρωση, καταχώριση και αποστολή των στατιστικών στοιχείων και αποτελεσμάτων όλων των δραστηριοτήτων της ΠΕΡΙΦΕΡΕΙΑΣ	

322		ΕΠΙΤΡΟΠΗ ΑΝΑΠΤΥΞΙΑΚΟΥ ΠΡΟΓΡΑΜΜΑΤΙΣΜΟΥ, ΠΕΡΙΒ. ΚΑΙ ΑΓΡ. ΤΟΜΕΑ	Στον Αγροτικό Τομέα είναι αρμόδια για την προώθηση θεμάτων και δράσεων που αφορούν το σύνολο του πρωτογενούς τομέα.
322		ΕΠΙΤΡΟΠΗ ΚΟΙΝΩΝΙΚΗΣ ΣΥΝΟΧΗΣ, ΠΟΛΙΤΙΣΜΟΥ ΠΑΙΔΕΙΑΣ - ΔΙΑ ΒΙΟΥ ΜΑΘΗΣΗΣ, ΑΠΑΣΧΟΛΗΣΗΣ ΚΑΙ ΤΟΥΡΙΣΜΟΥ	Στον τομέα του Τουρισμού είναι αρμόδια για θέματα τουριστικού σχεδιασμού και χωρικού σχεδιασμού με γνώμονα της τουριστική ανάπτυξη σε συνεργασία με τον ΕΟΤ και Δήμους.
322		"ΕΚΠΟΛ"	Οργάνωση και λειτουργία Κέντρου Πληροφόρησης εξειδικευμένου στον πολιτιστικό τουρισμό - Επένδρωση και λειτουργία του Κέντρου, προώθηση εναλλακτικών μορφών τουρισμού, επιμήκυνση της τουριστικής περιόδου και προσέλκυση ειδικού κοινού
322		ΚΕΝΤΑΥΡΩΝ ΟΡΟΣ Α.Ε.	Λειτουργία και διαχείριση του τεχνικού εξοπλισμού και υποδομών υποστήριξης του χιον/κού κέντρου.

#### **Άξονας 4ος «Βελτίωση της Διοικητικής Ικανότητας και της Οικονομικής Κατάστασης της Περιφέρειας»**

##### *Μέτρο 4.1. Στελεχιακό Δυναμικό*

##### *Στόχος 4.1.1. Ανάπτυξη Δεξιοτήτων Προσωπικού*

<b>ΑΞ-ΜΕΤ-ΣΤΟΧ</b>	<b>ΣΥΝΕΡΓΑΖΟΜΕΝΕΣ ΥΠΗΡΕΣΙΕΣ</b>	<b>ΑΡΜΟΔΙΑ Δ/ΣΗ</b>	<b>ΕΡΓΟ/ΔΡΑΣΗ/ΕΠΑΝ. ΛΕΙΤΟΥΡΓΙΑ</b>
411	Όλες οι υπηρεσίες Εθνικό Κέντρο Δημόσιας Διοίκησης και Αυτοδιοίκησης	ΔΙΕΥΘΥΝΣΕΙΣ ΟΙΚΟΝΟΜΙΚΟΥ – ΔΙΟΙΚΗΤΙΚΟΥ ΟΙΚΟΝΟΜΙΚΟΥ	Δαπάνες Επιμόρφωση, Εκπαίδευση Υπαλλήλων σε όλη τη Περιφέρεια
411	Εθνικό Κέντρο Δημόσιας Διοίκησης και Αυτοδιοίκησης	ΔΙΕΥΘΥΝΣΗ ΑΝΑΠΤΥΞΗΣ Π.Ε. ΤΡΙΚΑΛΩΝ	Εκπαίδευση οκτώ υπαλλήλων για 50 ώρες στην χρήση Τ.Π.Ε.

##### *Μέτρο 4.2. Υποδομές, Εξοπλισμός και Διοίκηση*

##### *Στόχος 4.2.1. Εκσυγχρονισμός κτιριακών και άλλων Υποδομών*

<b>ΑΞ-ΜΕΤ-ΣΤΟΧ</b>	<b>ΣΥΝΕΡΓΑΖΟΜΕΝΕΣ ΥΠΗΡΕΣΙΕΣ</b>	<b>ΑΡΜΟΔΙΑ Δ/ΣΗ</b>	<b>ΕΡΓΟ/ΔΡΑΣΗ/ΕΠΑΝ. ΛΕΙΤΟΥΡΓΙΑ</b>
421	Δ/ΣΕΙΣ ΟΙΚΟΝΟΜΙΚΟΥ, ΔΙΟΙΚΗΤΙΚΟΥ ΟΙΚΟΝΟΜΙΚΟΥ, Δ/ΣΗ ΑΝΑΠΤΥΞΙΑΚΟΥ ΠΡΟΓΡΑΜΜΑΤΙΣΜΟΥ	ΔΙΕΥΘΥΝΣΕΙΣ ΤΕΧΝΙΚΩΝ ΕΡΓΩΝ	Κατασκευή, εκσυγχρονισμός κτηρίων

Στόχος 4.2.2. Συντήρηση, υποστήριξη, εκσυγχρονισμός Υλικοτεχνικού Εξοπλισμού και Προμήθειες

<b>ΑΞ-ΜΕΤ-ΣΤΟΧ</b>	<b>ΣΥΝΕΡΓΑΖΟΜΕΝΕΣ ΥΠΗΡΕΣΙΕΣ</b>	<b>ΑΡΜΟΔΙΑ Δ/ΣΗ</b>	<b>ΕΡΓΟ/ΔΡΑΣΗ/ΕΠΑΝ. ΛΕΙΤΟΥΡΓΙΑ</b>	<b>ΕΚΡΟΕΣ ΣΕΤΙΑΣ</b>
422	Όλες οι υπηρεσίες	ΔΙΕΥΘΥΝΣΕΙΣ ΟΙΚΟΝΟΜΙΚΟΥ ΚΑΙ ΔΙΟΙΚΗΤΙΚΟΥ ΟΙΚΟΝΟΜΙΚΟΥ Π.Ε.	Εκσυγχρονισμός Υλικοτεχνικού Εξοπλισμού	
422	Όλες οι υπηρεσίες	ΔΙΕΥΘΥΝΣΗ ΔΙΑΦΑΝΕΙΑΣ ΚΑΙ ΗΛΕΚΤΡΟΝΙΚΗΣ ΔΙΑΚΥΒΕΡΝΗΣΗΣ	Ανανέωση εξοπλισμού, Υποστήριξη, Συντήρηση, έλεγχος εξοπλισμού	250 Η/Υ και περιφερειακά/ αναβάθμιση/ νέοι

Στόχος 4.2.3. Πάγιες λειτουργίες Περιφέρειας, μέθοδοι Διοίκησης και εξυπηρέτηση των Πολιτών

<b>ΑΞ-ΜΕΤ-ΣΤΟΧ</b>	<b>ΣΥΝΕΡΓΑΖΟΜΕΝΕΣ ΥΠΗΡΕΣΙΕΣ</b>	<b>ΑΡΜΟΔΙΑ Δ/ΣΗ</b>	<b>ΕΡΓΟ/ΔΡΑΣΗ/ΕΠΑΝ. ΛΕΙΤΟΥΡΓΙΑ</b>	<b>ΕΚΡΟΕΣ ΣΕΤΙΑΣ</b>
423		ΑΥΤΟΤΕΛΕΣ ΓΡΑΦΕΙΟ ΤΥΠΟΥ ΚΑΙ ΔΗΜΟΣΙΩΝ ΕΡΓΩΝ	Ενημέρωση πολιτών και επικοινωνία με τα Μ.Μ.Ε.	
423		ΔΙΑΧΕΙΡΙΣΤΙΚΗ ΑΡΧΗ	Δημοσιότητα Προγραμμάτων ΕΣΠΑ, Υποστήριξη της Υπηρεσίας και των Τελικών Δικαιούχων	
423		ΔΙΕΥΘΥΝΣΗ ΑΝΑΠΤΥΞΙΑΚΟΥ ΠΡΟΓΡΑΜΜΑΤΙΣΜΟΥ	Προγραμματισμός έργων και δράσεων Περιφέρειας Θεσσαλίας.	
423			Διασφάλιση χρηματοδοτικών πόρων.	
423			Αιτήσεις για συμμετοχή σε Ευρωπαϊκά προγράμματα, παρακολούθηση, εκδηλώσεις, ταξίδια στο εξωτερικό για συμμετοχή σε συνεδριάσεις	70

423	ΠΕΡΙΦΕΡΕΙΑΚΗ Δ/ΝΣΗ ΕΚΠΑΙΔΕΥΣΗΣ	ΔΙΕΥΘΥΝΣΗ ΔΙΑ ΒΙΟΥ ΜΑΘΗΣΗΣ, ΑΠΑΣΧΟΛΗΣΗΣ, ΕΜΠΟΡΙΟΥ ΚΑΙ ΤΟΥΡΙΣΜΟΥ, ΔΙΕΥΘΥΝΣΕΙΣ ΑΝΑΠΤΥΞΗΣ	Εφαρμογή διαδικασιών για την ίδρυση σχολών καλλιτεχνικής εκπαίδευσης	
423	ΠΕΡΙΦΕΡΕΙΑΚΗ Δ/ΝΣΗ ΕΚΠΑΙΔΕΥΣΗΣ, (Δ/ΝΣΗ ΔΗΜΟΣΙΑΣ ΥΓΕΙΑΣ, Δ/ΝΣΕΙΣ ΤΕΧΝΙΚΩΝ ΥΠΗΡΕΣΙΩΝ ΓΙΑ Δ/ΝΣΕΙΣ ΑΝΑΠΤΥΞΗΣ)		Τήρηση μητρώου λειτουργίας ανωτέρων ερασιτεχνικών σχολών χορού και κινηματογράφων	
423	ΠΕΡΙΦΕΡΕΙΑΚΗ Δ/ΝΣΗ ΕΚΠΑΙΔΕΥΣΗΣ		Διοικητική και τεχνική υποστήριξη εκπαίδευσης	
423	ΣΥΛΛΟΓΟΣ ΦΑΡΜΑΚΟΠΟΙΩΝ ΘΕΣΣΑΛΙΑΣ, ΣΥΛΛΟΓΟΣ ΒΕΝΖΙΝΟΠΩΛΩΝ ΘΕΣΣΑΛΙΑΣ		Έκδοση αποφάσεων ωραρίου λειτουργίας φαρμακείων και πρατηρίων υγρών καυσίμων Θεσσαλίας	
423	ΥΠΟΥΡΓΕΙΟ ΑΝΑΠΤΥΞΗΣ Δ/ΝΣΕΙΣ Π.Ε. ΑΝΑΠΤΥΞΗΣ		Συντονισμός κλιμάκιων ελέγχου λαϊκών και υπαίθριου εμπορίου, Έκδοση αποφάσεων μητρώου ελέγχων λαϊκών αγορών	
423	όλες οι διευθύνσεις	ΔΙΕΥΘΥΝΣΗ ΔΙΑΦΑΝΕΙΑΣ ΚΑΙ ΗΛΕΚΤΡΟΝΙΚΗΣ ΔΙΑΚΥΒΕΡΝΗΣΗΣ	Εκπαίδευση προσωπικού (εσωτερική)	50 άτομα
423	όλες οι διευθύνσεις		Πρωώθηση-καθιέρωση ηλεκτρονικής διακίνησης εγγράφων	
423			Βελτίωση χρόνου απόκρισης σε θέματα εξυπηρέτησης χρηστών	
423			Αξιοποίηση πόρων ΕΠ ΨΣ	Πλατφόρμα/ web
423		ΔΙΕΥΘΥΝΣΗ ΔΙΟΙΚΗΣΗΣ	Διοικητική υποστήριξη των υπηρεσιών της Περιφέρειας	
423			Διαχείριση όλων των θεμάτων διοίκησης προσωπικού	
423			Διαχείριση όλων των θεμάτων που άπτονται της υπηρεσιακής κατάστασης όλου του προσωπικού της Περιφέρειας	
423			Έκδοση σχετικών πράξεων προσωπικού, όταν απαιτείται γνώμη συλλογικού οργάνου,	

423			Έκδοση όλων των ατομικών πράξεων που αφορούν το προσωπικό.	
423			Υποστήριξη των συλλογικών οργάνων διοίκησης της Περιφέρειας και τήρηση μητρώου και αρχείου των πράξεών τους.	
423			Διαχείριση όλων των θεμάτων σχετικών με τη διενέργεια εκλογών	
423		ΔΙΕΥΘΥΝΣΕΙΣ ΔΙΟΙΚΗΤΙΚΟΥ ΟΙΚΟΝΟΜΙΚΟΥ	Διενέργεια ανοιχτών διαγωνιστικών διαδικασιών για την προμήθεια αγαθών και τη συντήρηση, υποστήριξη, εκσυγχρονισμό Υλικοτεχνικού εξοπλισμού.	
423			Εφαρμογή και Υποστήριξη πληροφοριακού συστήματος Κεντρικού Ηλεκτρονικού Μητρώου Δημοσίων Συμβάσεων Ε.Σ.Η.Δ.Η.Σ.	
423			Ενοποίηση και ομοιογένεια των πληροφοριακών συστημάτων των οικονομικών υπηρεσιών σε Περιφερειακό επίπεδο.	
423			Απογραφή περιουσιακών στοιχείων, απαιτήσεων και υποχρεώσεων, χρηματικών μέσων	
423			Κατάρτιση και παρακολούθηση της εκτέλεσης του Προϋπολογισμού	
423			Απολογισμοί, καταχώρηση δαπανών, κλείσιμο οικονομικής χρήσης	
423			Διεκπεραίωση και έλεγχος των χρηματικών ενταλμάτων	
423			Ενημέρωση και πληροφόρηση όλων των υπηρεσιών σχετικά με τις επελθούσες και επερχόμενες μεταβολές, ως προς την διαδικασία ελέγχου και πληρωμής των δαπανών.	
423			Μισθοδοσία	
423			Διοικητική υποστήριξη των υπηρεσιών της Περιφερειακής Ενότητας	

423			Διαχείριση όλων των θεμάτων διοίκησης προσωπικού	
423			Διαχείριση όλων των θεμάτων που άπτονται της υπηρεσιακής κατάστασης όλου του προσωπικού της Περιφερειακής Ενότητας	
423			Έκδοση σχετικών πράξεων προσωπικού, όταν απαιτείται γνώμη συλλογικού οργάνου.	
423			Έκδοση όλων των ατομικών πράξεων που αφορούν το προσωπικό	
423	Τμήμα Πληροφορικής		Διαχείριση όλων των θεμάτων σχετικών με τη διενέργεια εκλογών	
423			Αξιολόγηση	
423	Α/θμια, Β/θμια Εκπαίδευση		Μισθώματα Α/θμιας, Β/θμιας Εκπαίδευσης	
423	Όλες οι Δ/σεις		Προμήθεια Γραφικής Υλης	
423			Διαχείριση όλων των θεμάτων σχετικών με τη διενέργεια εκλογών	
423		ΔΙΕΥΘΥΝΣΗ ΕΞΥΠΗΡΕΤΗΣΗΣ ΠΟΛΙΤΗ	Προστασία απρόσκοπτης λειτουργίας των υπηρεσιών της Περιφέρειας	
423			Εισήγηση αναγκαίων οργανωτικών μέτρων για τη βελτίωση της απόδοσης των υπηρεσιών της Περιφέρειας	
423		ΔΙΕΥΘΥΝΣΕΙΣ ΜΕΤΑΦΟΡΩΝ ΚΑΙ ΕΠΙΚΟΙΝΩΝΙΩΝ	Άδειες, βεβαιώσεις, Ανακλήσεις λειτουργίας για επιχειρήσεις	400
423			Νέες άδειες οδήγησης, ανανεώσεις και ανακλήσεις	50.000
423			Εξυπηρέτηση πολιτών - οδηγών	
423	Διεύθυνση Τεχνικών Υπηρεσιών		Κατασκευή πιστών εξέτασης υποψήφιων οδηγών	
423	Διεύθυνση Οικονομικών		Εκσυγχρονισμός εξοπλισμού και προμήθεια νέου στο ΚΤΕΟ	
423			Μεταβιβάσεις οχημάτων	126.000
423	Διεύθυνση Τεχνικών Υπηρεσιών		Κατασκευή πιστών εξέτασης υποψήφιων οδηγών	

423	Τμήμα Πληροφορικής	ΔΙΕΥΘΥΝΣΗ ΑΝΑΠΤΥΞΗΣ Π.Ε. ΤΡΙΚΑΛΩΝ	Παραγωγή βάσης δεδομένων τιμοληψιών και ημερήσια ανάρτηση στην ιστοσελίδα της Περιφέρειας	Ημερήσιες, μηνιαίες και ετήσιες εκροές
423	Τμήμα Πληροφορικής		Πρωτοβουλία για την δημιουργία Καταναλωτικού συνεταιρισμού	Καταστατικό και ετήσιες απολογιστικές εκθέσεις
423	Όλες οι υπηρεσίες	ΔΙΕΥΘΥΝΣΗ ΟΙΚΟΝΟΜΙΚΟΥ	Διάφορες Προμήθειες Υλικών για τη στήριξη των Λειτουργικών δαπανών σε όλη τη Περιφέρεια (γραφική ύλη, βιβλία, καύσιμα, έπιπλα, Η/Υ, καθαριότητα, λοιπών υλικών συντήρησης σε όλη τη Περιφέρεια	
423	Πρωτοβάθμια και Δευτεροβάθμια Εκπαίδευση, Δ/νση Αγροτικής Ανάπτυξης, Δ/νση Τεχνικών Έργων		Πληρωμή Ενοικίων κτιρίων Π.Ε Λάρισας	
423	Κ.Ε.Δ.Δ.Υ- Αγροτικής Οικονομίας Τυρνάβου, Ελασσόνας, Συκουρίου, 3 Αγροτικά Κτηνιατρεία		Προμήθεια γραφικής ύλης	
423		ΔΙΕΥΘΥΝΣΗ ΠΕΡΙΒΑΛΛΟΝΤΟΣ ΚΑΙ ΧΩΡΙΚΟΥ ΣΧΕΔΙΑΣΜΟΥ	Πράξεις Τακτοποίησης - Αναλογισμού -Προσκύρωσης Ν.Δ. 17/1923	
423			Πρωτόκολλα Σύνταξης Αδυνάτου Τακτοποίησης Οικοπέδων	
423			Διαπίστωση οδών προϋφιστάμενων του 1923	
423			Δρόμοι Διανομής Ν. 4235/2014 - Γνωμοδοτήσεις	
423			Επιτροπή του αρθρ. 1του Π.Δ. 5/1986 (προσδιορισμός αξίας ακινήτων για επιβολή εισφοράς σε χρήμα)	
423			Απόψεις προς Δικαστήρια επί προσφυγών	
423			Συμμετοχή στην επιτροπή σταυλισμού.	
423			Εξέταση φακέλων για άδεια χρήσεις νερού σημείων υδροληψίας και αυτοψίες αυτών (γεωτρήσεις).	
423			Συμμετοχή σε συλλογικά όργανα (ΣΥΠΟΘΑ, Επιτροπή Καθορισμού Αποδέκτη, ΚΕΠΠΕ κ.λ.π	
423			ΚΕΠΠΕ: Έλεγχος καταγγελιών, εισηγήσεις επιβολής προστίμων, έκδοση αποφάσεων επιβολής προστίμων, διεκπεραίωση εγγράφων αρμοδίας.	
423			Παρακολούθηση ατμοσφαιρικής ρύπανσης - εισηγήσεις για πρόσθετα μέτρα	



423			Ηχομετρήσεις	
423			Από αρχές του 2016 μεταφορά αρμοδιοτήτων Φορέα Διαχείρισης Κάρλας - Μαυροβουνίου - Κεφαλόβρυσου	
423		ΕΚΤΕΛΕΣΤΙΚΗ ΕΠΙΤΡΟΠΗ	Συντονισμός κατάρτισης και ευθύνη υλοποίησης του Επιχειρησιακού Προγράμματος της Περιφέρειας, το οποίο και εισηγείται στο Περιφερειακό Συμβούλιο	
423			Κατάρτιση και ευθύνη υλοποίησης τομεακών προγραμμάτων δράσης	
423			Εισήγηση προσχεδίου προϋπολογισμού προς την Οικονομική Επιτροπή και ευθύνη εκτέλεσης του	
423			Παρακολούθηση δράσεων υπηρεσιών και των Νομικών Προσώπων της Περιφέρειας και σύνταξη εκθέσεων πεπραγμένων	
423			Εισηγήσεις προς το Περιφερειακό Συμβούλιο για θέματα λειτουργίας, απόδοσης και αξιολόγησης καθώς και για σχέδια αντιμετώπισης φυσικών καταστροφών και εκτάκτων αναγκών	
423				Παράσταση ενώπιον των δικαστηρίων για τη νομική υποστήριξη της Περιφέρειας.
423		ΝΟΜΙΚΗ ΥΠΗΡΕΣΙΑ	Διατύπωση προτάσεων επί νομικών θεμάτων σχετικά με τη λειτουργία της Περιφέρειας.	
423			Γνωμοδότηση επί θεμάτων που παραπέμπονται σε αυτή από τον περιφερειάρχη, τους αντιπεριφερειάρχες, τους γενικούς διευθυντές, στο πλαίσιο των αποφασιστικών αρμοδιοτήτων τους.	
423				Κατάρτιση σχεδίου του Προϋπολογισμού της Περιφέρειας και την εισήγηση αυτού προς ψήφιση στο Περιφερειακό Συμβούλιο.
423		ΟΙΚΟΝΟΜΙΚΗ ΕΠΙΤΡΟΠΗ	Κατάρτιση, επεξεργασία, προέλεγχο του Απολογισμού και υποβολή έκθεσης στο Περιφερειακό Συμβούλιο.	
423			Κατάρτιση, διεξαγωγή και αξιολόγηση κάθε μορφής δημοπρασιών και διαγωνισμών.	
423			Δάνεια, ένδικα βοηθήματα και ένδικα μέσα, προσφυγές.	
423			Συμβιβασμό ή την κατάργηση δίκης που έχει αντικείμενο μέχρι ποσού δεκαπέντε χιλιάδων (15.000) ευρώ.	
423			Πρόσληψη δικηγόρου και την ανάκληση της πληρεξουσιότητας του.	
423				Έλεγχος καλής λειτουργίας των σειρήνων συναγερμού.
423		ΠΑΜ - ΠΣΕΑ	Απογραφή αποθεμάτων τροφίμων και δασικών προϊόντων	

423			Απογραφή δημοσίων και ιδιωτικών ανεξαρτήτων ιδρυμάτων.		
423			Ενημέρωση για τον έλεγχο καταφυγίων άμαχου πληθυσμού.		
423			Εκπαίδευση μονάδων πολιτικής άμυνας.		
423		ΠΕΡΙΦΕΡΕΙΑΚΗ ΕΠΙΤΡΟΠΗ ΔΙΑΒΟΥΛΕΥΣΗΣ	Γνωμοδοτεί ως προς θέματα γενικότερου Περιφερειακού ενδιαφέροντος, που παραπέμπονται σε αυτή από το Περιφερειακό Συμβούλιο ή τον Περιφερειάρχη.		
423		ΠΕΡΙΦΕΡΕΙΑΚΟ ΤΑΜΕΙΟ ΑΝΑΠΤΥΞΗΣ	Διαχείριση του Προγράμματος Δημοσίων Επενδύσεων και πληρωμές των Συγχρηματοδοτούμενων και Εθνικών Έργων		
423			Υλοποίηση υποστηρικτικών δράσεων και άλλων προγραμμάτων		
423			Διαχείριση του Προγράμματος Δημοσίων Επενδύσεων και πληρωμές των Συγχρηματοδοτούμενων και Εθνικών Έργων		
423			Τμήμα Εφαρμογής Προγραμμάτων		
423			Europe direct: Κέντρο ευρωπαϊκής πληροφόρησης της Περιφέρειας Θεσσαλίας		
423			Προγράμματος Δημοσίων Επενδύσεων (ΠΔΕ), αφορά σε έργα συγχρηματοδοτούμενα από την Ευρωπαϊκή Ένωση, όπως είναι τα έργα που εντάσσονται στο ΕΣΠΑ, καθώς και σε έργα που χρηματοδοτούνται από Εθνικούς Πόρους.		
423			Τεχνική Υποστήριξη προς την Περιφέρεια Θεσσαλίας, ιδίως στον τομέα της εκπόνησης μελετών, παροχής υπηρεσιών, διεξαγωγής ερευνών, με σκοπό την αποδοτικότερη αξιοποίηση των πόρων.		
423			Διαχείριση και υλοποίηση Ευρωπαϊκών Προγραμμάτων. Τα ευρωπαϊκά προγράμματα στα οποία συμμετέχει το Περιφερειακό Ταμείο Ανάπτυξης αφορούν όλους τους τομείς στους οποίους έχει αρμοδιότητα η Περιφέρεια Θεσσαλίας και υποβάλλονται – υλοποιούνται σε συνεργασία με Περιφέρειες ή άλλους φορείς της Ευρωπαϊκής ένωσης (διακρατική συνεργασία).		
423			ΔΙΕΥΘΥΝΣΕΙΣ ΑΓΡΟΤΙΚΗΣ ΟΙΚΟΝΟΜΙΑΣ ΚΑΙ ΚΤΗΝΙΑΤΡΙΚΗΣ	Πραγματοποίηση ποιοτικών και φυτουγειονομικών ελέγχων	
423				Διαχείριση θεμάτων πολιτικής γης	

423			Προγραμματισμός απαραίτητων εμβολιασμών, αιμοληψίας, γαλακτοληψίας και εφαρμογής τεχνικής σπερματέγχυσης και συναφών διαδικασιών	
423	Διευθύνσεις Περιφέρειας		Συμμετοχή σε β/βάθμιες επιτροπές ενστάσεων σχετικά με τις ομάδες παραγωγών	
423			Εφαρμογή προγραμμάτων που αφορούν στην προστασία φυτικού και ζωικού κεφαλαίου	
423			Συλλογή στατιστικών στοιχείων για την γεωργία - κτηνοτροφία – αλιεία και των γεωργοπεριβαλλοντικών προγραμμάτων καθώς και επικαιροποίηση στοιχείων μητρώων και βάσεων δεδομένων.	
423			Έκδοση e- παραβόλου για άδειες κυκλοφορίας, για τέλη εισαγωγής ζωοτροφών, για ποιοτικό έλεγχο κ.λπ.	
423	ΥΠΑΠΕΝ ΤΜΗΜΑΤΑ ΚΤΗΝΙΑΤΡΙΚΗΣ ΠΕΡ. ΕΝΟΤΗΤΩΝ ΘΕΣΣΑΛΙΑΣ	ΔΙΕΥΘΥΝΣΗ ΚΤΗΝΙΑΤΡΙΚΗΣ	Έκδοση υγειονομικών πιστοποιητικών για μετακίνηση (σφαγή, πώληση, θερινό βοσκότοπο) αιγοπροβάτων, βοοειδών και χοιροειδών, κατόπιν ελέγχου των απαραίτητων δικαιολογητικών	
423			Έγκριση αιτήσεων για αγορά ενωτίων αιγοπροβάτων, βοοειδών και χοιροειδών κατόπιν ελέγχου των απαραίτητων δικαιολογητικών	
423			Έκδοση βεβαιώσεων κατοχής ζωικού κεφαλαίου, κατόπιν ελέγχου των απαιτούμενων δικαιολογητικών.	
423			Αποδοχή των δηλώσεων μεταβολών βοοειδών (γεννήσεις, θανάτους), κατόπιν ελέγχου των απαραίτητων δικαιολογητικών	
423			Αποδοχή και καταχώριση της απογραφής των αιγοπροβάτων κατόπιν ελέγχου των απαιτούμενων δικαιολογητικών	
423			Διενέργεια ελέγχων για την Προστασία των ζώων κατά τη μεταφορά	
423			Διενέργεια ελέγχων ΟΣΔΕ	
423			Επιτόπιος έλεγχος οχημάτων και χορήγηση βεβαιώσεων καταλληλότητας για μεταφορές ζώντων ζώων.	
423			Επιτόπιος έλεγχος σε εκμεταλλεύσεις της Π.Ε. και σύνταξη εκθέσεων ελέγχου, στα πλαίσια της διασφάλισης της προστασίας των ζώων.	
423			Επιτόπιος έλεγχος χορήγηση άδειας σε εγκαταστάσεις εκτροφής, προμήθειας και χρήσης πειραματόζωων, σύμφωνα με το Π.Δ. 56/2013	
423			Χορήγηση και ανανέωση αδειών μεταφορέα για μεταφορά ζώντων ζώων	
423			Σύνταξη εκθέσεων προς την εισαγγελία σε περιπτώσεις παραβάσεων και παράσταση σε ακροαματική διαδικασία	
423			Επιβολή ή εισήγηση για επιβολή διοικητικών κυρώσεων σε περιπτώσεις μη συμμόρφωσης με την ισχύουσα νομοθεσία και διαβίβαση αυτών αρμοδίως	

423			Επίβλεψη της είσπραξης κτηνιατρικών τελών από σφαγιοτεχνικές εγκαταστάσεις, από εξαγωγές προϊόντων και υποπροϊόντων ζωικής προέλευσης και από εγκαταστάσεις παραγωγής προϊόντων ζωικής προέλευσης της Περιφερειακής Ενότητας	
-----	--	--	------------------------------------------------------------------------------------------------------------------------------------------------------------------------------------------------------------------------------	--

## 2.2.2. Εκτίμηση των εσόδων και των πηγών χρηματοδότησης για την υλοποίηση των δράσεων

Οι αναμενόμενες Πηγές Χρηματοδότησης για την υλοποίηση των έργων - δράσεων του Επιχειρησιακού Σχεδίου είναι:

<b>ΠΗΓΗ ΧΡΗΜΑΔΟΤΗΣΗΣ</b>	<b>Περιγραφή δαπάνης του Επιχειρησιακού Προγράμματος που θα καλύψει:</b>
<b>Κ.Α.Π.</b>	Μισθώματα, Τοκοχρεολύσια, Συντηρήσεις Κτηρίων, όλες τις λειτουργικές δαπάνες κτηρίων (πχ καύσιμα), αναλώσιμα και προμήθειες, Φεστιβάλ, Εκδηλώσεις και Τουριστική Προβολή-Εκθέσεις, Αθλητικές Διοργανώσεις, Μισθώματα και Αναλώσιμα για Δ/σεις Εκπαίδευσης, Δαπάνες για Μεταφορά Μαθητών, Δράσεις ΕΚΠΟΛ, Διατροφικό Επίδομα, Προγράμματα Δημόσιας Υγείας κλπ
<b>ΕΥΡΩΠΑΙΚΕΣ ΠΡΩΤΟΒΟΥΛΙΕΣ</b>	Χρηματοδοτήσεις για έργα διακρατικής συνεργασίας σε διάφορους τομείς όπως INTERREG, Leonardo κλπ
<b>ΕΘΝΙΚΟ ΠΔΕ ΥΠΟΥΡΓΕΙΩΝ</b>	Συλλογικές Αποφάσεις που χρηματοδοτούν δράσεις στην Περιφέρεια όπως : Μέρος Έργων Κάρλας που δεν εντάσσεται στο Τομεακό Ε.Π. Επενδύσεις του Αναπτυξιακού Νόμου Εναλλακτικό Δίκτυο Κυκλοφορίας λόγω Κατολισθήσεων Τεμπών Προγράμματα Αγροτικού Τομέα όπως εξηλεκτρισμός, Φυτοπροστασία κλπ
<b>ΕΘΝΙΚΟ ΠΔΕ ΠΕΡΙΦΕΡΕΙΑΣ</b>	Περιλαμβάνει τις Συλλογικές Αποφάσεις: ΣΑΕΠ 017 (Έργα που δεν δύναται λόγω της φύσης τους να υλοποιηθούν από το ΠΕΠ ή Τομεακά Συγχρηματοδοτούμενα Προγράμματα) ΣΑΕΠ117 (Αθλητικές Υποδομές), ΣΑΕΠ 317 (ημιτελή έργα Ειδικών Αναπτυξιακών Προγραμμάτων ΠΙΝΔΟΣ, ΕΑΠΝΑ), ΣΑΕΠ 517 (Δράσεις Επαναλαμβανόμενες – Συντηρήσεις), ΣΑΜΠ017 (Μελέτες), ΣΑΜΠ 317 (Μελέτες)
<b>ΣΥΓΧΡΗΜΑΤΟΔΟΤΟΥΜΕΝΟ ΠΔΕ Περιφέρειας Θεσσαλίας (τρέχουσας Π.Π.)</b>	Περιλαμβάνει τις Συλλογικές Αποφάσεις ΣΑΕΠ 0068 (έργα ΕΣΠΑ), ΣΑΝΑ/8 (έργα ΕΣΠΑ), ΣΑΜΠ 0068 (μελέτες ΕΣΠΑ)
<b>ΙΔΙΟΙ ΠΟΡΟΙ ΚΕΝΤΑΥΡΩΝ ΟΡΟΣ (Χιονοδρομικό Πηλίου)</b>	Ίδιοι Πόροι Νομικών Προσώπων της Περιφέρειας
<b>ΤΑΚΤΙΚΟΣ Π/Υ</b>	Περιλαμβάνει επιδόματα προς Ιδρύματα (Γηροκομεία, ΑμεΑ κλπ)
<b>ΣΥΛΛΟΓΙΚΕΣ ΑΠΟΦΑΣΕΙΣ ΝΕΑΣ Π.Π.</b>	Περιλαμβάνει όλα τα έργα της Νέας Προγραμματικής Περιόδου που θα ενταχθούν σε Συλλογικές Αποφάσεις της Περιφέρειας Ανεξαρτήτως Δικαιούχου
<b>ΤΟΜΕΑΚΑ, ΣΑΕ ΥΠΟΥΡΓΕΙΩΝ, Π.Α.Α.</b>	Συλλογικές Αποφάσεις Υπουργείων που χρηματοδοτούν τα Τομεακά Ε.Π. του ΕΣΠΑ και του Π.Α.Α. (Υγείας, Αγροτικής Ανάπτυξης, ΠΕ.ΧΩ.ΔΕ κλπ)

**ΣΥΝΟΛΑ****2.2.2. Κατανομή των εσόδων στα έτη για την κάλυψη των δαπανών των δράσεων**

Προβλεπόμενη κατανομή Εσόδων για κάθε έτος:

<b>ΠΗΓΗ ΧΡΗΜΑΔΟΤΗΣΗΣ</b>	<b>2015</b>	<b>2016</b>	<b>2017</b>	<b>2018</b>	<b>2019</b>
<b>Κ.Α.Π.</b>	20.368.220,00	20.232.220,00	20.250.220,00	20.082.220,00	20.182.220,00
<b>ΕΥΡΩΠΑΙΚΕΣ ΠΡΩΤΟΒΟΥΛΙΕΣ</b>	68.000,00	78.000,00	158.000,00	18.000,00	18.000,00
<b>ΕΘΝΙΚΟ ΠΔΕ ΥΠΟΥΡΓΕΙΩΝ</b>	7.997.089,56	11.693.000,00	10.473.000,00	10.473.000,00	10.473.000,00
<b>ΕΘΝΙΚΟ ΠΔΕ ΠΕΡΙΦΕΡΕΙΑΣ</b>	20.919.866,03	27.837.718,69	26.900.556,88	22.988.101,57	14.283.000,00
<b>ΣΥΓΧΡΗΜΑΤΟΔΟΤΟΥΜΕΝΟ ΠΔΕ Περιφέρειας Θεσσαλίας (τρέχουσας Π.Π.)</b>	58.937.056,50	19.763.044,37	2.954.770,32	2.950.000,00	2.950.000,00
<b>ΙΔΙΟΙ ΠΟΡΟΙ ΚΕΝΤΑΥΡΩΝ ΟΡΟΣ (Χιονοδρομικό Πηλίου)</b>	100.000,00	150.000,00	200.000,00		
<b>ΤΑΚΤΙΚΟΣ Π/Υ</b>	600.000,00	600.000,00	600.000,00	600.000,00	600.000,00
<b>ΣΥΛΛΟΓΙΚΕΣ ΑΠΟΦΑΣΕΙΣ ΝΕΑΣ Π.Π.</b>	1.500.000,00	30.100.000,00	40.600.000,00	50.740.000,00	58.100.000,00
<b>ΤΟΜΕΑΚΑ, ΣΑΕ ΥΠΟΥΡΓΕΙΩΝ, Π.Α.Α.</b>	76.810.575,51	50.473.577,98	43.216.585,00	44.014.150,00	46.676.653,00

<b>ΣΥΝΟΛΑ</b>	<b>187.300.807,60</b>	<b>160.927.561,04</b>	<b>145.353.132,20</b>	<b>151.865.471,57</b>	<b>153.282.873,00</b>

## Κεφάλαιο 2.3 ΟΙΚΟΝΟΜΙΚΟΣ ΠΡΟΓΡΑΜΜΑΤΙΣΜΟΣ ΚΑΙ ΧΡΗΜΑΤΟΔΟΤΙΚΟΙ ΠΙΝΑΚΕΣ ΤΟΥ ΕΠΙΧΕΙΡΗΣΙΑΚΟΥ ΠΡΟΓΡΑΜΜΑΤΟΣ

### Στοιχεία εκτιμήσεων Εσόδων και Δαπανών Περιφέρειας

ΕΝΤΥΠΟ ΕΠ_16: ΕΚΤΙΜΗΣΕΙΣ ΕΣΟΔΩΝ ΚΑΙ ΔΑΠΑΝΩΝ											
ΕΣΟΔΑ €											
0		N=2015		N+1=2016		N+2=2017		N+3=2018		N+4=2019	
		Σύνολο της Περιφέρειας	ΕΠ	Σύνολο της Περιφέρειας	ΕΠ	Σύνολο της Περιφέρειας	ΕΠ	Σύνολο της Περιφέρειας	ΕΠ	Σύνολο της Περιφέρειας	ΕΠ
0000	Επιχορηγήσεις	1.494.108,19	,01	1.509.049,27	,01	1.524.139,76	,01	1.539.381,16	,01	1.554.774,97	
0100	Επιχορηγήσεις από τον τακτικό Κρατικό Προϋπολογισμό	914.086,33	,01	923.227,19	,01	932.459,47	,01	941.784,06	,01	951.201,90	
0200	Επιχορηγήσεις και εισφορές από ν.π.δ.δ., ν.π.ι.δ., οργανισμούς, ιδρύματα και ειδικούς λογαριασμούς εσωτερικού	10.000,00	,01	10.100,00	,01	10.201,00	,01	10.303,01	,01	10.406,04	
0300	Επιχορηγήσεις προερχόμενες από την αλλοδαπή	570.021,86									
	<b>ΣΥΝΟΛΟ</b>	<b>1.494.108,19</b>		<b>933.327,19</b>		<b>942.660,47</b>		<b>952.087,07</b>		<b>961.607,94</b>	
1		N		N+1		N+2		N+3		N+4	
		Σύνολο της Περιφέρειας	ΕΠ	Σύνολο της Περιφέρειας	ΕΠ	Σύνολο της Περιφέρειας	ΕΠ	Σύνολο της Περιφέρειας	ΕΠ	Σύνολο της Περιφέρειας	ΕΠ
1000	Φόροι, Τέλη και Δικαιώματα υπέρ ν.π.δ.δ.	26.655.667,00	,01	26.922.223,67	,01	27.191.445,91	,01	27.463.360,37	,01	27.737.993,97	



1100	Φόροι										
1200	Έσοδα από Τέλη και Δικαιώματα	26.655.667,00	,01	26.776.643,28	,01	27.044.409,71	,01	27.463.360,37	,01	27.737.993,97	
-1250	Έσοδα από Κεντρικούς Αυτοτελείς Πόρους ( ) ( ) ( )										
(1210-1240 & 1290)	Λοιπά Έσοδα από Τέλη και Δικαιώματα ( ) ( ) ( )										
	<b>ΣΥΝΟΛΟ</b>	<b>26.655.667,00</b>		<b>26.922.223,67</b>		<b>27.191.445,91</b>		<b>27.463.360,37</b>		<b>27.737.993,97</b>	
<b>2</b>		<b>N</b>		<b>N+1</b>		<b>N+2</b>		<b>N+3</b>		<b>N+4</b>	
		<i>Σύνολο της Περιφέρειας</i>	<i>ΕΠ</i>	<i>Σύνολο της Περιφέρειας</i>	<i>ΕΠ</i>	<i>Σύνολο της Περιφέρειας</i>	<i>ΕΠ</i>	<i>Σύνολο της Περιφέρειας</i>	<i>ΕΠ</i>	<i>Σύνολο της Περιφέρειας</i>	<i>ΕΠ</i>
2000	Ασφαλιστικές εισφορές										
2100	Εισφορές εργοδότη και ασφαλισμένου										
	<b>ΣΥΝΟΛΟ</b>										
<b>3</b>		<b>N</b>		<b>N+1</b>		<b>N+2</b>		<b>N+3</b>		<b>N+4</b>	
		<i>Σύνολο της Περιφέρειας</i>	<i>ΕΠ</i>	<i>Σύνολο της Περιφέρειας</i>	<i>ΕΠ</i>	<i>Σύνολο της Περιφέρειας</i>	<i>ΕΠ</i>	<i>Σύνολο της Περιφέρειας</i>	<i>ΕΠ</i>	<i>Σύνολο της Περιφέρειας</i>	<i>ΕΠ</i>
3000	Έσοδα από επιχειρηματική δραστηριότητα	443.445,00	,01	447.879,45	,01	452.358,24	,01	456.881,83	,01	461.450,65	
3100-3200	Έσοδα από προσφορά υπηρεσιών	500,00	,01	505,00	,01	510,05	,01	515,15	,01	520,30	
3300	Έσοδα από πώληση αγαθών	9.600,00									
3400	Έσοδα από εκμίσθωση κινητής ή ακίνητης περιουσίας	14.500,00	,01	14.645,00	,01	14.791,45	,01	14.939,36	,01	15.088,76	

3500	Πρόσοδοι από κεφάλαια, κ.λπ. κινητές αξίες περιπτώσεις	418.845,00	,01	423.033,45	,01	427.263,78	,01	431.536,42	,01	435.851,79	
3900	Λοιπά Έσοδα από επιχειρηματική δραστηριότητα										
	<b>ΣΥΝΟΛΟ</b>	<b>443.445,00</b>		<b>438.183,45</b>		<b>442.565,28</b>		<b>446.990,94</b>		<b>451.460,85</b>	
<b>4</b>		<b>N</b>		<b>N+1</b>		<b>N+2</b>		<b>N+3</b>		<b>N+4</b>	
			<i>ΕΠ</i>	<i>Σύνολο της Περιφέρειας</i>	<i>ΕΠ</i>	<i>Σύνολο της Περιφέρειας</i>	<i>ΕΠ</i>	<i>Σύνολο της Περιφέρειας</i>	<i>ΕΠ</i>	<i>Σύνολο της Περιφέρειας</i>	<i>ΕΠ</i>
4000	Προσαυξήσεις, πρόστιμα, χρηματικές ποινές και παράβολα	455.000,00	,01	459.550,00	,01	464.145,50	,01	468.786,96	,01	473.474,82	
4100	Προσαυξήσεις										
4200	Πρόστιμα, χρηματικές ποινές και παράβολα	455.000,00	,01	459.550,00	,01	464.145,50	,01	468.786,96	,01	473.474,82	
	<b>ΣΥΝΟΛΟ</b>	<b>455.000,00</b>		<b>459.550,00</b>		<b>464.145,50</b>		<b>468.786,96</b>		<b>473.474,82</b>	
<b>5</b>		<b>N</b>		<b>N+1</b>		<b>N+2</b>		<b>N+3</b>		<b>N+4</b>	
		<i>Σύνολο της Περιφέρειας</i>	<i>ΕΠ</i>	<i>Σύνολο της Περιφέρειας</i>	<i>ΕΠ</i>	<i>Σύνολο της Περιφέρειας</i>	<i>ΕΠ</i>	<i>Σύνολο της Περιφέρειας</i>	<i>ΕΠ</i>	<i>Σύνολο της Περιφέρειας</i>	<i>ΕΠ</i>
5000	Λοιπά έσοδα	45.500,00	,01	45.955,00	,01	46.414,55	,01	46.878,70	,01	47.347,48	
5100	Απολήψεις ανταποδοτικού χαρακτήρα	1.000,00									
5200	Έσοδα υπέρ Δημοσίου και τρίτων										
5300	Έσοδα από συνεισφορές υπαλλήλων και συνταξιούχων για την υγειονομική περιθαλψή τους και των μελών των οικογενειών τους										

5400	Έσοδα από δωρεές, κληρονομίες, κληροδοσίες										
5500	Επιστροφές χρημάτων	34.000,00	,01	34.340,00	,01	34.683,40	,01	35.030,23	,01	35.380,54	
5600	Έσοδα από λοιπές περιπτώσεις	10.500,00	,01	10.605,00	,01	10.711,05	,01	10.818,16	,01	10.926,34	
	<b>ΣΥΝΟΛΟ</b>	<b>45.500,00</b>		<b>44.945,00</b>		<b>45.394,45</b>		<b>45.848,39</b>		<b>46.306,88</b>	
<b>6</b>		<b>N</b>		<b>N+1</b>		<b>N+2</b>		<b>N+3</b>		<b>N+4</b>	
		<i>Σύνολο της Περιφέρειας</i>	<i>ΕΠ</i>	<i>Σύνολο της Περιφέρειας</i>	<i>ΕΠ</i>	<i>Σύνολο της Περιφέρειας</i>	<i>ΕΠ</i>	<i>Σύνολο της Περιφέρειας</i>	<i>ΕΠ</i>	<i>Σύνολο της Περιφέρειας</i>	<i>ΕΠ</i>
6000	Έκτακτα έσοδα	775.238,30	,01	782.990,68	,01	790.820,59	,01	798.728,80	,01	806.716,08	
6100	Επιχορηγήσεις	775.238,30	,01	782.990,68	,01	790.820,59	,01	798.728,80	,01	806.716,08	
6200	Φόροι - Τέλη - Δικαιώματα										
6300	Ασφαλιστικές εισφορές										
6400	Έσοδα από επιχειρηματική δραστηριότητα										
6500	Προσαυξήσεις, πρόστιμα, χρηματικές ποινές και παράβολα										
6600	Λοιπά έσοδα										
	<b>ΣΥΝΟΛΟ</b>	<b>775.238,30</b>		<b>782.990,68</b>		<b>790.820,59</b>		<b>798.728,80</b>		<b>806.716,08</b>	
<b>7</b>		<b>N</b>		<b>N+1</b>		<b>N+2</b>		<b>N+3</b>		<b>N+4</b>	
		<i>Σύνολο της Περιφέρειας</i>	<i>ΕΠ</i>	<i>Σύνολο της Περιφέρειας</i>	<i>ΕΠ</i>	<i>Σύνολο της Περιφέρειας</i>	<i>ΕΠ</i>	<i>Σύνολο της Περιφέρειας</i>	<i>ΕΠ</i>	<i>Σύνολο της Περιφέρειας</i>	<i>ΕΠ</i>
7000	Έσοδα από δάνεια	482.000,00		0		0		0		0	

7100	Έσοδα προερχόμενα από δάνεια που έχουν συναφθεί	482.000,00		0		0		0		0	
7200	Έσοδα προερχόμενα από την επιστροφή δανείων που χορηγήθηκαν										
<b>ΣΥΝΟΛΟ</b>		<b>482.000,00</b>		0		0		0		0	
<b>8</b>		<b>N</b>		<b>N+1</b>		<b>N+2</b>		<b>N+3</b>		<b>N+4</b>	
		<i>Σύνολο της Περιφέρειας</i>	<i>ΕΠ</i>	<i>Σύνολο της Περιφέρειας</i>	<i>ΕΠ</i>	<i>Σύνολο της Περιφέρειας</i>	<i>ΕΠ</i>	<i>Σύνολο της Περιφέρειας</i>	<i>ΕΠ</i>	<i>Σύνολο της Περιφέρειας</i>	<i>ΕΠ</i>
8000	Έσοδα από παρελθόντα έτη	851.649,00									
8100	Επιχορηγήσεις	851.649,00									
8200	Φόροι - Τέλη - Δικαιώματα										
8300	Ασφαλιστικές εισφορές										
8400	Έσοδα από επιχειρηματική δραστηριότητα										
8500	Προσαυξήσεις, πρόστιμα, χρηματικές ποινές και παράβολα										
8600	Λοιπά έσοδα										
<b>ΣΥΝΟΛΟ</b>		<b>851.649,00</b>									
<b>9</b>	<b>ΑΠΟΘΕΜΑΤΙΚΟ</b>	<b>N</b>		<b>N+1</b>		<b>N+2</b>		<b>N+3</b>		<b>N+4</b>	
		<i>Σύνολο της Περιφέρειας</i>	<i>ΕΠ</i>	<i>Σύνολο της Περιφέρειας</i>	<i>ΕΠ</i>	<i>Σύνολο της Περιφέρειας</i>	<i>ΕΠ</i>	<i>Σύνολο της Περιφέρειας</i>	<i>ΕΠ</i>	<i>Σύνολο της Περιφέρειας</i>	<i>ΕΠ</i>
9000	Έσοδα από επιχορηγήσεις κ.λπ. για επενδύσεις	80.095.462,08	,01	80.896.416,70	,01	81.705.380,87	,01	82.522.434,68	,01	83.347.659,02	

9100-9200	Επιχορηγήσεις από τον τακτικό Κρατικό Προϋπολογισμό για επενδύσεις										
9300-9400	Επιχορηγήσεις από τον Προϋπολογισμό Δημοσίων Επενδύσεων για επενδύσεις	80.095.462,08	,01	80.896.416,70	,01	81.705.380,87	,01	82.522.434,68	,01	83.347.659,02	
9500-9600	Επιχορηγήσεις από τον Προϋπολογισμό ν.π.δ.δ., οργανισμών ή ειδικών λογαριασμών για επενδύσεις										
9700	Έσοδα από δάνεια που χορηγήθηκαν για επενδύσεις										
9800	Λοιπά έσοδα από δημόσιες επενδύσεις										
9900	Έσοδα από επιχορηγήσεις της Ε.Ε. για επενδύσεις										
	<b>ΣΥΝΟΛΟ</b>	<b>80.095.462,08</b>		<b>80.896.416,70</b>		<b>81.705.380,87</b>		<b>82.522.434,68</b>		<b>83.347.659,02</b>	
	<b>ΓΕΝΙΚΟ ΣΥΝΟΛΟ ΕΣΟΔΩΝ</b>	<b>111.298.069,57</b>		<b>110.477.636,70</b>		<b>111.582.413,06</b>		<b>112.698.237,19</b>		<b>113.825.219,57</b>	
<b>ΕΞΟΔΑ €</b>											
		<b>N</b>		<b>N+1</b>		<b>N+2</b>		<b>N+3</b>		<b>N+4</b>	
		<i>Σύνολο της Περιφέρειας</i>	<i>ΕΠ</i>	<i>Σύνολο της Περιφέρειας</i>	<i>ΕΠ</i>	<i>Σύνολο της Περιφέρειας</i>	<i>ΕΠ</i>	<i>Σύνολο της Περιφέρειας</i>	<i>ΕΠ</i>	<i>Σύνολο της Περιφέρειας</i>	<i>ΕΠ</i>
	Αποθεματικά	636.500,00	,01	642.865,00	,01	649.293,65	,01	655.786,59	,01	662.344,45	
	Τακτικό αποθεματικό	636.500,00	,01	642.865,00	,01	649.293,65	,01	655.786,59	,01	662.344,45	
	Έκτακτο αποθεματικό										
	Ειδικό αποθεματικό										
0000	Πληρωμές για	28.588.864,02	,01	28.874.752,66	,01	29.163.500,19	,01	29.455.135,19	,01	29.749.686,54	

	υπηρεσίες										
0200	Αμοιβές πολιτικών υπαλλήλων (τακτικοί και Ι.Δ.Α.Χ.)	1.076.949,00	,01	1.087.718,49	,01	1.098.595,67	,01	1.109.581,63	,01	1.120.677,45	
0300	Αμοιβές υπαλλήλων με σχέση εργασίας Ι.Δ. ορισμένου χρόνου & ειδικών κατηγοριών	1.292.070,40	,01	1.304.991,10	,01	1.318.041,02	,01	1.331.221,43	,01	1.344.533,64	
0500	Πρόσθετες και παρεπόμενες παροχές	1.556.136,01	,01	1.571.697,37	,01	1.587.414,34	,01	1.603.288,49	,01	1.619.321,37	
0600	Ασφαλιστικές παροχές (από Κώδικα ν.π.δ.δ.)	246.151,45	,01	248.612,96	,01	251.099,09	,01	253.610,09	,01	256.146,19	
0700	Πληρωμές για μετακινήσεις	1.156.199,96	,01	1.167.761,96	,01	1.179.439,58	,01	1.191.233,97	,01	1.203.146,31	
0800	Πληρωμές για λοιπές υπηρεσίες	23.261.357,20	,01	23.493.970,77	,01	23.728.910,48	,01	23.966.199,58	,01	24.205.861,58	
0900	Φόροι - Τέλη - Έξοδα βεβαίωσης και εισπραξης (από Κώδικα ν.π.δ.δ.)										
	<b>ΣΥΝΟΛΟ</b>	<b>28.588.864,02</b>		<b>28.874.752,66</b>		<b>29.163.500,19</b>		<b>29.455.135,19</b>		<b>29.749.686,54</b>	
		<b>N</b>		<b>N+1</b>		<b>N+2</b>		<b>N+3</b>		<b>N+4</b>	
<b>1</b>		<i>Σύνολο της Περιφέρειας</i>	<i>ΕΠ</i>	<i>Σύνολο της Περιφέρειας</i>	<i>ΕΠ</i>	<i>Σύνολο της Περιφέρειας</i>	<i>ΕΠ</i>	<i>Σύνολο της Περιφέρειας</i>	<i>ΕΠ</i>	<i>Σύνολο της Περιφέρειας</i>	<i>ΕΠ</i>
1000	Προμήθειες αγαθών και κεφαλαιακού εξοπλισμού	3.309.356,44	,01	3.342.450,00	,01	3.375.874,50	,01	3.409.633,25	,01	3.443.729,58	
1100	Προμήθεια ειδών εξοπλισμού υπηρεσιών, εργαστηρίων κ.λπ.	356.503,96	,01	283.537,30	,01	286.372,67	,01	289.236,40	,01	292.128,76	
1200	Προμήθεια υγειονομικού, φαρμακευτικού υλικού και ειδών καθαριότητας	342.487,79	,01	306.434,00	,01	309.498,34	,01	312.593,32	,01	315.719,26	

1300	Προμήθεια ειδών συντήρησης και επισκευής εγκαταστάσεων εξοπλισμού	429.689,38	,01	407.535,00	,01	411.610,35	,01	415.726,45	,01	419.883,72	
1400	Προμήθεια ειδών διατροφής, ιματισμού, υπόδησης, εξάρτυσης, εστίασης, κατασκήνωσης και άθλησης	324.766,00	,01	311.853,66	,01	314.972,20	,01	318.121,92	,01	321.303,14	
1500	Προμήθεια καυσίμων και λιπαντικών	1.158.000,00	,01	1.050.400,00	,01	1.060.904,00	,01	1.071.513,04	,01	1.082.228,17	
1600	Διάφορες προμήθειες	269.440,31	,01	209.926,48	,01	212.025,74	,01	214.146,00	,01	216.287,46	
1700	Προμήθεια κεφαλαιακού εξοπλισμού	428.469,00	,01	294.888,69	,01	297.837,58	,01	300.815,96	,01	303.824,12	
	<b>ΣΥΝΟΛΟ</b>	<b>3.309.356,44</b>		<b>2.864.575,13</b>		<b>2.893.220,88</b>		<b>2.922.153,09</b>		<b>2.951.374,62</b>	
		<b>N</b>		<b>N+1</b>		<b>N+2</b>		<b>N+3</b>		<b>N+4</b>	
2		<i>Σύνολο της Περιφέρειας</i>	<i>ΕΠ</i>	<i>Σύνολο της Περιφέρειας</i>	<i>ΕΠ</i>	<i>Σύνολο της Περιφέρειας</i>	<i>ΕΠ</i>	<i>Σύνολο της Περιφέρειας</i>	<i>ΕΠ</i>	<i>Σύνολο της Περιφέρειας</i>	<i>ΕΠ</i>
2000	Πληρωμές μεταβιβαστικές	4.449.291,90	,01	4.493.784,82	,01	4.538.722,67	,01	4.584.109,89	,01	4.629.950,99	
2200	Επιχορηγήσεις σε νομικά πρόσωπα δημοσίου δικαίου, (οργανισμούς τοπικής αυτοδ/σης, γεωργικούς, βιοτεχνικούς, βιομηχανικούς και τουριστικούς οργανισμούς)										

2300	Επιχορηγήσεις σε νομικά πρόσωπα δημοσίου δικαίου (ιδρύματα και οργανισμούς υγείας, πρόνοιας, κοινωνικής ασφάλισης και λογαριασμούς)	8.624,70									
2400	Επιχορηγήσεις σε νομικά πρόσωπα δημοσίου δικαίου (επιστημονικά, εκπαιδευτικά, πολιτιστικά, λογαριασμούς και λοιπά ιδρύματα και οργανισμούς).										
2500	επιχορηγήσεις σε νομικά πρόσωπα ιδιωτικού δικαίου	602.606,01	,01	608.632,07	,01	614.718,39	,01	620.865,57	,01	<b>627.074,23</b>	
2600	Επιχορηγήσεις, εισφορές και συνδρομές σε διεθνείς οργανισμούς και κοινότητες του εξωτερικού										
2700	Εισοδηματικές ενισχύσεις και λοιπές μεταβιβάσεις	3.838.061,19	,01	3.876.441,80	,01	3.915.206,22	,01	3.954.358,28	,01	3.993.901,86	
(2730-2790)	Λοιπά επιδόματα και αποζημιώσεις ( ) ( ) ( )										
2800	Επιχορηγήσεις για αποδοχές προσωπικού γενικά										
<b>ΣΥΝΟΛΟ</b>		<b>4.449.291,90</b>		<b>4.485.073,87</b>		<b>4.529.924,61</b>		<b>4.575.223,86</b>		<b>4.620.976,10</b>	
		<b>N</b>		<b>N+1</b>		<b>N+2</b>		<b>N+3</b>		<b>N+4</b>	
3		Σύνολο της Περιφέρειας	ΕΠ	Σύνολο της Περιφέρειας	ΕΠ	Σύνολο της Περιφέρειας	ΕΠ	Σύνολο της Περιφέρειας	ΕΠ	Σύνολο της Περιφέρειας	ΕΠ





6100 - 6200	Τόκοι - χρεωλύσια, χορήγηση δανείων	471.991,09	,01	476.711,00	,01	481.478,11	,01	486.292,89	,01	491.155,82	
6300 - 6400	Χρηματοδοτήσεις, πληρωμές λοιπών υποχρεώσεων	792.500,00	,01	800.425,00	,01	808.429,25	,01	816.513,54	,01	824.678,68	
	<b>ΣΥΝΟΛΟ</b>	<b>1.264.491,09</b>		<b>1.277.136,00</b>		<b>1.289.907,36</b>		<b>1.302.806,43</b>		<b>1.315.834,50</b>	
		<b>N</b>		<b>N+1</b>		<b>N+2</b>		<b>N+3</b>		<b>N+4</b>	
7		<i>Σύνολο της Περιφέρειας</i>	<i>ΕΠ</i>	<i>Σύνολο της Περιφέρειας</i>	<i>ΕΠ</i>	<i>Σύνολο της Περιφέρειας</i>	<i>ΕΠ</i>	<i>Σύνολο της Περιφέρειας</i>	<i>ΕΠ</i>	<i>Σύνολο της Περιφέρειας</i>	<i>ΕΠ</i>
7000	Απαλλοτριώσεις, αγορές, ανεγέρσεις κ.λπ.										
7200 - 7300	Απαλλοτριώσεις, αγορές, μελέτες-έρευνες, ανεγέρσεις, εκτελέσεις έργων και συμμετοχή στο μετοχικό κεφάλαιο εταιρειών κ.λπ.										
	<b>ΣΥΝΟΛΟ</b>										
		<b>N</b>		<b>N+1</b>		<b>N+2</b>		<b>N+3</b>		<b>N+4</b>	
9		<i>Σύνολο της Περιφέρειας</i>	<i>ΕΠ</i>	<i>Σύνολο της Περιφέρειας</i>	<i>ΕΠ</i>	<i>Σύνολο της Περιφέρειας</i>	<i>ΕΠ</i>	<i>Σύνολο της Περιφέρειας</i>	<i>ΕΠ</i>	<i>Σύνολο της Περιφέρειας</i>	<i>ΕΠ</i>
9000	Πληρωμές για Επενδύσεις (από Κώδικα ν.π.δ.δ.)	104.926.724,67		104.967.408,22	,01	106.017.082,30	,01	107.077.253,12	,01	108.148.025,66	
9100-9200	Επενδύσεις που εκτελούνται μέσω του τακτικού Κρατικού Προϋπολογισμού										
9300-9400	Επενδύσεις που εκτελούνται μέσω του Προϋπολογισμού Δημοσίων Επενδύσεων	94.068.354,96	,01	95.009.038,51	,01	95.959.128,89	,01	96.918.720,18	,01	97.887.907,39	

9500-9600	Επενδύσεις που εκτελούνται μέσω του Προϋπολογισμού άλλων ν.π.δ.δ. ή οργανισμών ή ειδικών λογαριασμών										
9700-9800	Επενδύσεις που εκτελούνται με τα έσοδα των Νομαρχιακών Αυτοδιοικήσεων	10.858.369,71		9.958.369,71	,01	10.057.953,41	,01	10.158.532,94	,01	10.260.118,27	
9900	Επενδύσεις από έσοδα Ε.Ε.										
	<b>ΣΥΝΟΛΟ</b>	<b>104.926.724,67</b>		<b>104.967.408,22</b>		<b>106.017.082,30</b>		<b>107.077.253,12</b>		<b>108.148.025,66</b>	
	<b>ΓΕΝΙΚΟ ΣΥΝΟΛΟ ΕΞΟΔΩΝ</b>	<b>148.055.453,26</b>		<b>148.040.838,27</b>		<b>148.871.953,01</b>		<b>150.360.672,54</b>		<b>151.864.279,26</b>	

## Κεφάλαιο 2.4. ΔΕΙΚΤΕΣ ΠΑΡΑΚΟΛΟΥΘΗΣΗΣ ΚΑΙ ΑΞΙΟΛΟΓΗΣΗΣ ΤΟΥ ΕΠΙΧΕΙΡΗΣΙΑΚΟΥ ΠΡΟΓΡΑΜΜΑΤΟΣ

### ΓΕΝΙΚΟΙ ΔΕΙΚΤΕΣ ΠΡΟΓΡΑΜΜΑΤΟΣ

	ΑΞΟΝΑΣ - ΜΕΤΡΟ - ΣΤΟΧΟΣ	ΓΕΝΙΚΟΙ ΔΕΙΚΤΕΣ ΠΡΟΓΡΑΜΜΑΤΟΣ	
<b>Αξονας</b>	<b>1<sup>ος</sup> «Περιβάλλον και ποιότητα ζωής»</b>		
<b>Μέτρο</b>	<b>1.1. Υποδομές</b>		
Στόχος	1.1.1. Περιφερειακές και διανομαρχιακές Συνδέσεις και Τουριστικοί Άξονες και Διαδρομές και παρακάμψεις οικισμών	Οδικά έργα και Υποδομές Μεταφορών	-143 ΧΛΜ Κατασκευασμένου – βελτιωμένου Οδικού Δικτύου -8 παρακάμψεις Οικισμών -40 Ορεινοί – νησιωτικοί Τουριστικοί προορισμοί που εξυπηρετούνται
Στόχος	1.1.2. Ολοκλήρωση Υποδομών και εξοπλισμών σε Λιμένες	Λιμενικά έργα και εξοπλισμός	-2 Βελτιώσεις σε λιμένες
Στόχος	1.1.3. Συντηρήσεις Μεταφορικών και άλλων Υποδομών	Έργα συντηρήσεων, Αποχιονισμοί, καταπτώσεις, βραχοπτώσεις, Ηλεκτροφωτισμοί κλπ	- 400 εργολαβίες συντηρήσεων
Στόχος	1.1.4. Οικιστική Οργάνωση και Αναπλάσεις Αστικών και Τουριστικών Κέντρων	ΣΧΟΑΑΠ, ΓΠΣ, Οικιστικές Αναπλάσεις	-37 ΠΕΡΙΟΧΕΣ ΟΙΚΙΣΜΩΝ ΠΟΥ ΑΝΑΠΛΑΘΟΝΤΑΙ
<b>Μέτρο</b>	<b>1.2. Περιβάλλον</b>		
Στόχος	1.2.1. Προστασία Υδατικών και άλλων Φυσικών Πόρων	Όλα τα περιβαλλοντικά έργα, Ταμειυτήρες, Υδρευση	-250.000 χιλ κάτοικοι που εξυπηρετούνται
Στόχος	1.2.2. Βιώσιμη Διαχείριση Υγρών και Στερεών Αποβλήτων	Αποχέτευση, Βιολογικοί Καθαρισμοί	-5 Έργα Διαχείρισης Αποβλήτων
Στόχος	1.2.3. Αντιπλημμυρική Προστασία	Αντιπλημμυρικά	-20 Αντιπλημμυρικά Έργα
<b>Αξονας</b>	<b>2<sup>ος</sup> «Κοινωνική Μέριμνα, Υγεία, Εκπαίδευση, Δια Βίου Μάθηση, Πολιτισμός και Αθλητισμός»</b>		
<b>Μέτρο</b>	<b>2.1. Υγεία και Πρόνοια</b>		
Στόχος	2.1.1. Υπηρεσίες και Δράσεις Υγείας, Μέριμνας και Κοινωνικής Ένταξης	Εμβολιασμοί, Κουνούπια Δράσεις Κοινωνικής Ένταξης	-12 Προγράμματα Δημόσιας Υγείας
Στόχος	2.1.2. Υποδομές Υγείας, Πρόνοιας και Κοινωνικής Μέριμνας	Κτηριακά και Εξοπλισμός για Νοσοκομεία, Παιδικό Σταθμοί κλπ	-14 Υποδομές Υγείας – Πρόνοιας που αναβαθμίζονται
<b>Μέτρο</b>	<b>2.2. Εκπαίδευση και Δια Βίου Μάθηση</b>		
Στόχος	2.2.1. Δράσεις Εκπαίδευσης και Δια Βίου Μάθησης	Κατάρτιση, μεταφορά μαθητών	-Ωφελούμενοι Μαθητές
Στόχος	2.2.2. Υποδομές Εκπαίδευσης	Κτηριακά και Εξοπλισμός για Σχολεία, Νηπιαγωγεία, ΑΕΙ, ΤΕΙ	-250 αίθουσες που κατασκευάζονται -90 σχολεία που εξοπλίζονται
<b>Μέτρο</b>	<b>2.3. Πολιτισμός και Αθλητισμός</b>		
Στόχος	2.3.1. Υπηρεσίες και Δράσεις Πολιτισμού και Αθλητισμού	Διοργάνωση εκδηλώσεων, Φεστιβάλ, Αγώνων κλπ	-150 εκδηλώσεις Αθλητικές και Πολιτιστικές
Στόχος	2.3.2. Υποδομές Πολιτισμού και Αθλητισμού	Κτηριακά σε Αθλητικά Κέντρα και έργα Πολιτισμού και Αρχαιολογίας κλπ	-30 Υποδομές Αθλητισμού και Πολιτισμού που κατασκευάζονται – εκσυγχρονίζονται
<b>Αξονας</b>	<b>3<sup>ος</sup> «Οικονομία και Απασχόληση»</b>		
<b>Μέτρο</b>	<b>3.1. Επιχειρηματικότητα και Απασχόληση</b>		
Στόχος	3.1.1. Ενίσχυση Ιδιωτικής και Κοινωνικής Επιχειρηματικότητας σε όλους τους τομείς παραγωγής μέσω κινήτρων	Επιχορηγήσεις από Αναπτυξιακό Νόμο, Άλλα κίνητρα για επιχειρήσεις (πχ. για Πράσινη Ανάπτυξη κλπ.). Κοινωνική Επιχειρηματικότητα.	-500 ωφελούμενες Μικρομεσαίες Επιχειρήσεις
Στόχος	3.1.2. Δράσεις και Υπηρεσίες Ενίσχυσης της Τοπικής Οικονομίας και της Απασχόλησης	Συμπράξεις σε τοπικό επίπεδο, Δράσεις για Οικονομία και Απασχόληση	-15 Έργα τοπικής Ανάπτυξης
<b>Μέτρο</b>	<b>3.2. Ολοκλήρωση Υποδομών, Δράσεις και Υπηρεσίες στους Παραγωγικούς Τομείς</b>		
Στόχος	3.2.1. Ολοκλήρωση Υποδομών, Δράσεις και Υπηρεσίες Υποστήριξης Επιχειρηματικότητας, Έρευνας, Καινοτομίας και ΤΠΕ	Έργα έρευνας & καινοτομίας, Ευρυζωνικότητα, Θερμοκοιτίδες κλπ	-3 έργα καινοτομίας για πολίτες και επιχειρήσεις

Στόχος	3.2.2.Ολοκλήρωση Υποδομών, Υπηρεσίες και Δράσεις Υποστήριξης Αγροτικού - Κτηνοτροφικού Τομέα, Μεταποίησης, Υπηρεσιών και Τουρισμού	Υπηρεσίες και Κίνητρα για Αγροτικό Τομέα, για Κτηνοτροφικό Τομέα, για Τουρισμό, Τουριστική Προβολή κλπ	-20 προγράμματα αγροτικής οικονομίας και κτηνιατρικής -340 σχέδια Μεταποίησης – Εμπορίας Αγροτικών Προϊόντων -65.000 Στρ. Αγρ.Εξηλεκτρισμού – Εκμηχάνιση Γεωργίας -7.000 Στρ. Αναδασμοί -75 Εκθέσεις Τουρισμού σε εσωτερικό και Εξωτερικό
<b>Άξονας</b>	<b>4ος «Βελτίωση της Διοικητικής Ικανότητας και της Οικονομικής Κατάστασης της Περιφέρειας»</b>		
Μέτρο	4.1. Στελεχιακό Δυναμικό		
Στόχος	4.1.1.Ανάπτυξη Δεξιοτήτων Προσωπικού	Σεμινάρια προσωπικού κλπ	-20.000 ώρες εκπαίδευση προσωπικού
Μέτρο	4.2. Υποδομές, Εξοπλισμός και Διοίκηση		
Στόχος	4.2.1.Εκσυγχρονισμός κτιριακών και άλλων Υποδομών	Νέα κτήρια	-2 Νέες κτηριακές Υποδομές - Βελτιώσεις σε κτήρια
Στόχος	4.2.2.Συντήρηση, υποστήριξη, εκσυγχρονισμός Υλικοτεχνικού Εξοπλισμού και Προμήθειες	Υλικοτεχνικός εξοπλισμός, προμήθειες,	- 250 Η/Υ και περιφερειακά/ αναβάθμιση/ νέοι
Στόχος	4.2.3.Πάγιες λειτουργίες Περιφέρειας, μέθοδοι Διοίκησης και εξυπηρέτηση των Πολιτών	Λειτουργίες Δ/σης Διοίκησης, Ιστοσελίδα περιφέρειας, Νέα Εργαλεία ΤΠΕ	-Εργα καινοτομίας Δημόσιας Διοίκησης με χρήση ΤΠΕ

#### Πηγές:

Στοιχεία από:

- Δ/σεις Περιφέρειας Θεσσαλίας
- Νομικά Πρόσωπα Περιφέρειας Θεσσαλίας

#### ΑΚΟΛΟΥΘΕΙ:

Έκθεση Διαδικασιών εκπόνησης του Επιχειρησιακού Προγράμματος Θεσσαλίας Α και Β φάσης

## **Έκθεση Διαδικασιών**

Για την εκπόνηση του Επιχειρησιακού Προγράμματος Περιφέρειας Θεσσαλίας συλλέχθηκαν από τη Δ/ση Αναπτυξιακού Προγραμματισμού τα απαιτούμενα στοιχεία από τις Δ/σεις της Περιφέρειας, το Περιφερειακό Ταμείο Ανάπτυξης Θεσσαλίας και τα Νομικά Πρόσωπα της Περιφέρειας.

Επίσης, συνέλεξε στοιχεία από την Αποκεντρωμένη Διοίκηση Θεσσαλίας – Στ.Ελλάδας, την Ελληνική Στατιστική Υπηρεσία, τον ΟΠΕΚΕΠΕ, τον Ελληνικό Οργανισμό Τουρισμού, τη Ρυθμιστική Αρχή Ενέργειας Ελλάδας, το Υπουργείο Υγείας και Κοινωνικών Ασφαλίσεων, Υγειονομική Περιφέρεια Θεσσαλίας – Στ.Ελλάδας, το Υπουργείο Οικονομικών, Υποδομών, Ναυτιλίας και Τουρισμού, το Υπουργείο Πολιτισμού, Παιδείας και Θρησκευμάτων, το ΕΚΒΥ – Εθνικό Κέντρο Βιοτόπων Ελλάδας, το Εθνικό Μετσόβιο Πολυτεχνείο, την Ειδική Γραμματεία Υδάτων Υπουργείου Παραγωγικής Ανασυγκρότησης, Περιβάλλοντος και Ενέργειας, τη Γενική Γραμματεία Αθλητισμού, τα ΚΤΕΛ Περιφερειακών Ενοτήτων Θεσσαλίας, Κέντρα Εκπαίδευσης Ενηλίκων, από διάφορους Επαγγελματικούς Συνδέσμους και Συλλόγους.

Συλλέχθηκαν πληροφορίες και δεδομένα αναφορικά με την υφιστάμενη κατάσταση της Περιφέρειας και προτάσεις για τις αναπτυξιακές της προτεραιότητες.

Στη συνέχεια συντάχθηκε σχέδιο της Α φάσης του Πενταετούς Επιχειρησιακού Προγράμματος «Στρατηγικός Σχεδιασμός», το οποίο υποβλήθηκε στην Εκτελεστική Επιτροπή με το υπ αριθμ. 979/27-5-2015 διαβιβαστικό.

Η Εκτελεστική Επιτροπή, στην συνεδρίασή της από 27-5-2015 ενέκρινε το σχέδιο του Στρατηγικού Σχεδιασμού (Πρακτικό 1/27-05-2015/Απόφαση 2/2015/ΑΔΑ 6ΥΑΡ7ΛΡ-ΗΥ0 και το απέστειλε στους Δήμους (διαβιβαστικό με αρ.πρωτ. 4/28-5-2015 Γραμματείας Εκτελεστικής Επιτροπής), με σκοπό να υπάρξει συνεργασία των Δήμων με την Εκτελεστική Επιτροπή και με τη Δ/ση Αναπτυξιακού Προγραμματισμού, ώστε να διασφαλιστεί ο συντονισμός των δράσεων.

Μετά τη λήξη της συνεργασίας με τους Δήμους της Περιφέρειας, η Εκτελεστική Επιτροπή εισηγήθηκε το Σχέδιο Στρατηγικού Σχεδιασμού στο Περιφερειακό Συμβούλιο για συζήτηση και ψήφιση με το αρ.πρωτ. 5/17-6-2015.

Το Περιφερειακό Συμβούλιο συζήτησε και ενέκρινε την Α' Φάση του Επιχειρησιακού Σχεδίου «Στρατηγικός Σχεδιασμός» στη Συνεδρίαση της 30-6-2015 (απόσπασμα πρακτικού 6/30-06-2015 ΑΔΑ: ΒΜΟ67ΛΡ-ΠΟΨ).

Το εγκεκριμένο, από το Περιφερειακό Συμβούλιο, Στρατηγικό Σχέδιο δημοσιοποιήθηκε στο site της Περιφέρειας Θεσσαλίας [www.thessaly.gov.gr](http://www.thessaly.gov.gr) και πραγματοποιήθηκε διαβούλευση. Ταυτόχρονα τέθηκε προς συζήτηση στην Περιφερειακή Επιτροπή Διαβούλευσης που συνεδρίασε την 24-07-2015 (Πρακτικό 1/24-7-2015, ΑΔΑ:7ΟΤ57ΛΡ-2ΧΨ).

Ταυτόχρονα με τη διαβούλευση της Α' Φάσης, ολοκληρώθηκε η προετοιμασία της Β' Φάσης. Οι υπηρεσίες της Περιφέρειας και τα Νομικά Πρόσωπα, αφού έλαβαν υπόψη τους το εγκεκριμένο Στρατηγικό Σχέδιο, πρότειναν με γραπτή

εισήγηση τους, κατ αντιστοιχία προς τους στόχους του Επιχειρησιακού Σχεδίου τους δικούς τους στόχους και δράσεις.

Αναφορικά με τα Νομικά Πρόσωπα, αυτά έχουν εισηγηθεί μέσω των Διοικητικών τους Συμβουλίων με τα εξής πρακτικά:

1) Περιφερειακό Ταμείο Ανάπτυξης: Πρακτικό 1/3Σ/24-7-2015

2) Κενταύρων Όρος Α.Ε.: Πρακτικό 66<sup>ΗΣ</sup> Συνεδρίασης Δ.Σ. /24-7-2015

3) ΕΚΠΟΛ Εταιρεία Κοινωνικής Παρέμβασης και Πολιτισμού: Πρακτικό Αρ. Συνεδρίασης 150/23-7-2015

Η Δ/ση Αναπτυξιακού Προγραμματισμού επεξεργάστηκε τις προτάσεις των υπηρεσιών, του Περιφερειακού Ταμείου και των Νομικών Προσώπων της Περιφέρειας καθώς και τις προτάσεις που πρόεκυψαν από τη σχετική διαβούλευση και συνέταξε το Επιχειρησιακό Σχέδιο, το οποίο συνοδεύεται από το Πενταετές Πρόγραμμα Δράσεων, το Οικονομικό Πρόγραμμα και τους Δείκτες Αξιολόγησης.

Η Δ/ση Αναπτυξιακού Προγραμματισμού υπέβαλε τα παραπάνω σχέδιο Επιχειρησιακού Σχεδίου προς την Εκτελεστική Επιτροπή.

Η εκτελεστική επιτροπή εισηγήθηκε με το υπ αριθμ Α.Π: 6/27-7-2015 έγγραφο της το ανωτέρω Σχέδιο Επιχειρησιακού Σχεδιασμού προς το Περιφερειακό Συμβούλιο για συζήτηση και ψήφιση.